申報

SHUN PAO

中華民國四年
西曆一千九百十五年
五月廿二號　星期六
舊曆乙卯四月初九日
今天四張售大洋三分
第一萬五千一百八十四號
本館開設上海望平街第一百五十八九二號電話九十五號

本館定報價目

中國境內全年逐日寄大洋十二元半年六元　日本全年十二元半年六元　歐美各國全年十八元半年八元　由西比利亞寄全年念一元六角半年十元零八角　報費先惠　郵票不收

本館告白刊例

論前二行起碼第一日每行一元二角第二日起每行七角五分中繼價例同●幅長行三行起碼第一日每行四角第二日至第七日每行二角四分第八日起每行二角短行五十字起碼多則以十字遞加第一日每字五厘第二日至第七日每字三厘第八日後每字二厘半

濟南分館廣告

本分館遷移大馬路詠仙里滙通轉運公司隔壁倘蒙訂閱本報及遠埠訂寄請隨時向本分館劉康侯君接洽或函訂可也特此佈告

赴遠東運動大會者注意

今日下午有大中華國旗八幅墜入運動場中拾得者可持旗至四川路一百〇三號企公牛奶公司換取值洋五元之贈品

招商局新銘快輪准於舊曆四月十一晚開往烟台天津

◉本帳房關告白　A甲159

遺失股單存摺

于二月十五日被鄰居失愼延及吾家焚去同源洽記銀爐股單一扣計元三百五十兩又安久銀爐存摺一扣計洋四百元又源順木行存摺一扣計洋一百七十五兩已向原根說明倘若日後此摺單出現均作廢紙特此登申新兩報聲明以共衆覽　餘姚楊柏記告白　甲A1258

第一省費電報書　親民電報彙編

詳細廣告登在後幅　請注意

江蘇省立第二中學校招工投標

本校添建室內操場及手工教室七間如有承攬此項工程者從速携帶保証金二十元來校取閱圖樣及施工細則限陽曆六月四日以前到校投標六日開標　蘇州草橋南首本校啓　ZA294

中國明明眼鏡公司聲明同業嫉妬

本公司開幕以來營業發達冠於同業是同行嫉妬造謠紛至者亦商業場中之常事乃不謂近有喪心病狂之徒以自己之營業失敗侮蔑本公司貨物謂販自日本實爲本公司意外之奇辱也本公司鏡片邊脚並無絲毫日貨苟有不信則不妨請惠臨本公司查驗以辨眞僞本公司製造鏡片有機器間任客參觀製造金銀邊架有金匠間亦可調查不獨本公司無絲毫日貨即中國全國眼鏡界上吾亦敢斷言決無絲毫日貨混雜其間蓋他種貨物猶可勉強仿造惟眼鏡則萬不能魚目混珠者也嗚呼吾國商業之不振已達極點今者眼鏡一種信用漸著未嘗非吾國商業之稍稍發展而若輩則造此謠言以欺人而欺己喪盡天良莫此爲甚言之實爲痛心閱此告白者其亦有動于中焉否　上海英大馬路中國明明眼鏡公司公啓　TA869

續收河南旱災賑欵誌謝

松江銀行十元　協和當十元　吳雨孫君二元　徐子卿君　雪生君　陳幼柏君各一元　周揆民謹啓　A甲152

壽富公司緊要聲白

本公司總董聞冠廉君來信因接皖省往招公幹決意辭職本公司祇得暫爲清理改組以前所出保單本埠限三日以內外埠限四日以內速將舊單持向本公司銷號所有繳過之保費當遞收條照數給還逾期無效切勿自誤除知照各保戶外登報聲明　AZ28

焚烟土大會

全國禁烟聯合總會公推副會長安銘君來申蹿焚烟土現訂於本月二十三日即四月初十日下午一鐘在上海縣署內大堂前會同檢察廳存案之烟土烟具合併焚燒除函通知外特登報普請各界熱心烟禁諸君屆時參觀不勝翹盼之至　伍廷芳　王文典　李佳白　梁天柱　公啓　A甲151

春季蒔花會

本會會場設於英大馬路市政廳即小菜場樓上於陽曆五月廿六日即陰曆四月十三日開幕一天場中陳列各種奇花異卉五光雜色光怪陸離種種特色不可勝計並佐以西樂以備消遣與屆時務請各界惠臨以擴眼界入場券每張一元童僕減半　AC412

聲明辭退

本行買辦羅秋農君業於本年西五月十五日由本行辭退所有伊在外一切經手事宜自與本行無涉恐各界未及周知特此聲明　波彌文洋行白　AC411

周維翹伯鑒

令孫桂笙前爲波彌文洋行買辦時足下以股東地位且聲望素著向店中擔保令孫往來銀二萬兩香華商家慣例一言重於九鼎豈意屢次催理誘約至今乃保欵不理反謂圖吞吳周氏股本查久記股東向無吳姓足下爲十六分之一之股東議單上周安記有足下親筆簽字今謂圖吞股銀不知圖於何股吞於何銀又謂遷怒云云更屬離奇總之股銀以議單爲憑保欵係是另一問題令孫桂笙往來銀兩既經擔保如此鉅欵應向足下追償萬難徧身事外事之遽實難逃公論無庸多所辯論敬請靜候　楊慶和久記經理沈問劍忠告　甲A1574

汪公玉啟事

先嚴淵若府君不幸於四月初五日逝世以後所有親友及店鋪往來錢等事若收條筆據內無鄙人圖章者概不作憑望各留意爲要

戰場義濟游覽大會廣告

孟子云惻隱之心人皆有之西哲云好生之德人人共之可知當仁不讓見義勇爲中外古今同此心理慨自歐戰以來鐵雨金風戰地人民死亡狼籍何可勝算誰無父母誰無妻子死者已矣生者奚堪顛沛流離無衣無食不必惜形目擊爲之傷心即聞亦應酸鼻是以旅滬西商與我華商一咋在愛儷園開會擬假游覽之資移作矜恤之舉承哈同君慨然而諾以愛儷園爲游覽之場定於陽曆五月念七八九號即禮拜四五六爲游覽之期名曰戰場義濟游覽會時也群花盛放萬木爭榮際此風日清和爲游覽之絕好機會加以種種新景設色增妍非敢無事樂與優游亦藉以慈善爲懷同有入場券資定以每元一券每券一人一切費用悉由發起人共同籌墊聊盡區區之微意期收滴滴以歸源其所得券資如數分撥戰地酌量支配所望仁人君子善男信女以有限之遊資作莫大之功德馨香頂禮盡歸乎來　A847

失綢賞格

今有陽曆五月十四號飛鯨船由廣東來CCZ嘜六行黑拷紬一箱四十六疋綢頭有志昌隆小批貨在金利源十七號棧房十四號下午提單在關稿去貨被人提去如能人贓並獲者當謝洋一百元決不食言　江西路五福里忠信恒白　甲A1125

徐相宸先生應湖北彭武上將軍段公之召赴鄂回滬有期再告

號房謹白　A乙3287

福茂孔春林指誣

啓者福茂肥皂廠本由王潤生君發起陳遠坡係少數股東凡廠中經本及臨時急濟統由鄙人通融營業頻年發達因王潤君退職後衆股東公舉鄙人爲經理鄙人要於中國自造各品往往不及舶來故費心力加料考工寫取薄利以圖遠謀宗旨因與陳遠坡不合鄙人本做銀樓事業因年老事繁推陳某爲經理鄙人陳自做肥皂不免嫌疑於是不孚衆望衆股東仍推鄙人爲經理奈今閱報章陳某退股聲中有隱約射誣令人摸索不解但鄙人經理時陳某用紹純如君爲查賬員臨時並無一言今陳某以經理股分脫出之後出此誣蠛之意此等小人之技原不足較恐不知其情者特爲聲明底蘊　ZA286

陳遠坡駁孔春林指誣

報登鄙人係少數股東試問鄙人獨佔十二股外尚有何人較鄙人更佔多數乎此謊說者一指鄙人自做肥皂不免嫌疑不孚衆望試問南陽皂廠孔春林亦是廠東有無嫌疑是否孚衆望乎此謊說者二自逃年老事繁推鄙人爲經理因格於衆議陽順陰違暗施種種卑劣手段肘衆欲非法行爲令人可憫故將自己名下十二股酌捨尚有王余二股東亦不與孔某所爲同時拆出辭職退讓前報所登本欲將孔某前經理時黑幕揭破因徇周林二君之請心存仁厚姑付鬮如余孔某不諒反以謂誣蠛也曉曉置辯登諸報端欺朦商界眞所謂欲蓋彌彰無可隱諱者也調查一節指摘繁多他姑不論第牛油一項除每月折耗外年終尚虛付銷一百四十餘担約洋二千數百元此事載之油料總滑不能清算其餘如私立油公司每担價加三角私開木箱作劣貨價貴價纍纍可據總之孔某重於權利任用私人同流合污不顧大局至上年虧蝕鉅萬本年鄙人經理三月官利照付外盈餘一千六百數十元且來料贓貨與去今兩年參觀可見是非明証鄙人喫虧匪細痛定思痛警告各界諸公注意免蹈鄙人之覆轍也可　甲A145

萬國體育會江灣大跑馬陰曆四月初九十一日兩天

即陽曆五月念二號念四號兩天每日下午二點鐘起賽備有專車屆時早降爲盼　A3282

鎮江大照電燈公司發息廣告

本公司經董事會議決甲寅年癸丑年等股息定於陰曆四月初十日起照發附送帳略屆時請各股東持摺至本公司支取特此佈告　大照電燈公司經理郭鴻詒謹啓　ZA1177

貴重地皮召人承買

頃有貴重地皮連馬路七十餘畝坐落新閘路西江寧公所隔鄰新閘大通路前臨馬路後臨蘇州河地內馬路規畫精詳交通利便合於各項大工廠及住宅房屋建築誠上海現時不可多得之地皮也內分四大段全買或分買均可合意者請到寧波路廣肇公所賬房間圖接洽可也　廣益產業公司啓　ZA3203

遠東運動大會

中日菲律賓三國運動家擇於十五號至二十二號在虹口靶子花園舉行運動大會有跑跳泅泳足球網球婦女運動家腳踏車賽跑童子軍大操等節目爲上海自古以來未有之奇觀券存無多從速購買券分二種長券十元入座券一元不折不扣　售券處　申報館　捷運公司　金星人壽公司　殖邊銀行　青年會　寰球中國學生會　中華書局　崑山花園四號

遠東運動會入園券每張小洋二角入場一次并無座位

火車直達遠東運動大會場

自本月十五號至二十一號滬寧火車每日往返於滬寧車站與運動場之間車票每次一角其時間如左（一）火車（由滬寧車站至運動場）一點十分（二）火車（由運動場至滬寧車站）五點五十分　車上寫明公園靶子路每日下午一時起另開特別加車自卡德路經靜安寺路南京路黃浦灘路北蘇州路北四川路以達會場

江蘇省立第一工業學校招工建築

本校現欲添造實習工廠一所如有熟悉此項工程願來承包者希於本月二十三號以前來本校接洽取閱投標規程爲盼　南京復成橋本校啓　A甲1277

浙甯陸基康子惟楚至善孫守麟霄鵬仍寓法界小東門外大街老醫局照常視診

浙甯陸氏老醫局基康長子丕善遷寓聲明

本局向在上洋小東門外大街歷有四十餘年今於陰曆四月初三日即陽曆五月十六號遷寓小東門口北首新開民國路第十五號門牌設局開診　號房謹白　ZA2887

漢冶萍公司股東公鑒

現定五月二十七日即舊曆四月十四日下午兩鐘在上海四川路一百念號青年會地方開股東大會務祈惠臨並請於會期五日前各持股票或息單赴本公司總事務所驗取入場券以憑屆期與會爲盼　漢冶萍董事會啓

寧波和豐紗廠開股東大會廣告

敬啓者本公司章程於正月二十二日經股東會議決修改公舉起草業已依據公司條例參酌本公司原訂章程編成草案計六章二十八條茲議定陰曆四月二十四日午後一時在寧波後市商會開股東大會除將草案刊印附空白意見書隨附通告書并到會證券及預備囑託書按戶分寄案內各條有所發明更動請填寫意見書限大會前寄交本公司以便大會時彙案察閱外如諸公於討論公決特此登報布告各股東務望持券到會共議進行是爲至盼　乙A2852

愛國公債第七期發息通告

財政部爲通告事查六厘愛國公債照章應以每年五月及十一月爲付息之期所有本年五月三十一日應付第七期利息業經本部核定仍在北京中國銀行按票發付除知照中國銀行外合亟通告俾衆週知此佈　AT849

四馬路美大公司紀念會春雨連綿綢緞洋貨放盤再展期一月

花綢二角七分色杭實紗六角八分二只杭紗一角七分色花官紗四角三分色漳絨褂件六元四角色花紡二角八分色杭芝紗三角九分新出文明絨呢尺三角八分色緞尺一元二角八分色格子洋紗七分八綠紋緞五角八分皮雨衣件六元九角綢面通草帽頂一元六角尚有花色繁多一應克己削平價目以副貴客之雅意　電話二千三百三十三　陰曆三月廿二日起至四月廿二日止　色華本尺六角九分色德國新花　A2109

振華紡織公司開股東常會

啓者本公司定於陽曆五月二十三號即舊曆四月初十日下午三句半鐘開股東常會報告上年帳略各事宜務乞屆時准臨天津路祥康里本批發所並請於三日前將股單至批發所掛號取入場券爲禱此布　A甲1251

滬江大學招考插班生

▲考期●陽曆六月五日九時逾期不收▲程度●擬開預料一年級新班凡有高等小學畢業與相當之程度者可以投考其餘插班生須考本校前一學期課程▲報名●陽曆五月二十九日九時起四時止爲報名報名費一元無論取否概不給還証金洋二元不取者當時交還取者於學費內扣除又報名時隨帶照片爲要▲校址●楊樹浦下軍工廠跟　▲校長　魏馥蘭訂　甲A158

南通餘中大有晉公司股東公鑒

本公司查照原章每年例開常會一次茲擇於陰曆四月二十日假座南通京江公所開第二次股東常會並報告上年營業進行事宜敬祈股東諸君屆時蒞會討論一切　大有晉公司謹啓　ZA227

◉戈朋雲先生著家庭教育必要

全國人人不論何界悉當齊觀之書此教育爲人之本國之礎美國已設萬國家庭教育聯合會戈君以世界識見竭數年心血始出刊價兩角半外埠函購加費五分經售上海棋盤街商務印書館大馬路中陳一鶚紙莊老靶子路西來安里一弄戈朋雲●附戈朋雲白相知乞諒價購勿索　A3062

精印書籍

沈石田集 一元	甌香館集 一元	棉津詩鈔 八角	曝香詩鈔 七角	齊東野語 八角
莊子集釋 一元二角	墨子閒詁 一元二角	廣虞初新志 一元二角	荀子集解 八角	莊子集解 五角
談史志奇 三角	駁異 四角五分	孫子十家註 六角	淮南子 五角	楊子法言 二角
國朝文錄 四元	韓昌黎全集 二元五角	三魚堂全集 一元五角	歷朝名媛詩詞 一元	彭美門全集 三元
古今詩選 二元	帶經堂詩話 二元	李空同詩集 二元	壯悔堂全集 一元	茗柯文編 四角
王漁洋詩問 二角	吳梅村詩話 一角五分	三二家宮詞 二角	明宮詞 一角五分	埋憂集 五角

（總發行所）上海掃葉山房　ZA3052

本雜誌以研究文學提倡藝術爲宗旨近頃小說潮流風起雲湧盛極必衰漸有江河日下之概本雜誌不敢隨俗浮沈願作中流砥柱明星不遠一葦可航名曰雙星蓋爲新舊學術作一過渡之舟楫非如時下名流假美人香草之美名作誨盜誨淫之教科書也自第三期起內容益求完美編輯則有李涵秋葉小鳳姚鵷雛王西神諸君小說則歷史科學尚武愛國風土哲理爲主腦而尤重於傳奇詩話詞話曲話筆記史談美術科學游戲以及流傳絕少之孤本名著選材必嚴措詞必雅足爲學者之導師爲有志於文學藝術者不可不讀之雜誌倘荷惠稿或賜書糾正皆所歡迎　抱世界眼光國家思想者不可不讀之雜誌

第三期已出版　仍售每冊三角　代發行所各地中華書局

總發行所上海南市新碼頭裏本社　A丁866

請看

最廉價之字典發行

學生必備

最新編輯學生字典　陸爾奎　方毅　編

本書定價布面八角紙面六角在七月以前購買者　一律特價

▲一部照定價七折　▲十部以上照定價六折　▲三十部以上照定價對折

學生諸君　■訂正俗字注釋詳明■　從速購買　■上課自修均便攜帶■

完全華商股份　**商務印書館發行**　A丁868

廣東自來水公司派息廣告

本公司派第八期商股利息定期新曆五月十六日起（即舊曆四月初三日）至六月十六日止（即舊曆五月初四日）每日上午十一點鐘起至下午四點鐘止請各股東按照時期携帶息摺或息單到本公司驗明核發如逾期未到收取應照向章每月新曆逢五日補發其新官股若並請携帶股票到公司加蓋圖章註明現在官商股份實數其舊股則容日登報通知換發新票以歸劃一此佈 甲A16

恕報不周

汪淵若先生於民國四年五月十八日即乙卯年四月初五日亥時壽終於陽曆五月二十日即陰曆四月初七日午刻大殮特此報告 四寶國二弄汪公館帳房具

恕訃不週

逕啟者追贈中卿參政院參政袁公海觀老大人於陰曆三月初七日巳時壽終滬寓茲擇於四月初八日領帖十一日發引凡在年姻鄉世寅友誼多有未悉住址不克致訃特此佈聞務希鑒諒

斜橋十六號袁宅司書謹啟

愛國同胞注意

敬啓者交涉雖和平解決實係委曲求全我同胞當將此五月九日之恥作為紀念永矢弗忘同德同心赶認儲金為後來自強之計若謂外交已平便可苟安度日竊恐亡國之禍即在目前愛國同胞尙其急起直追羣策羣力共達五千萬之目的同人幸甚全國幸甚

中華救國儲金團總事務所謹啓

中華救國儲金團總事務所緊要廣告

謹啓者本團勸認之儲金無論本埠外埠議定以中國銀行一處收存已經通告周知現因儲金者日見增多向中國銀行投儲者非常擁擠而各外埠之未設中國銀行地方及距離中國銀行較遠者屢次來函詢問請加入交通銀行一體收儲現在本團已與上海交通銀行商定自即日起收受儲金並函致各外埠交通銀行一律照辦其儲金保息辦法仍照中國銀行向章辦理恐未周知特此佈告務希注意 A

快！快！快！快去儲金救國

時評

報復之人性 （冷）

觀於此次歐戰之情形報復之心為人性中最可恐之一物甲國所施於乙國之酷烈手段乙國必倍以報復之乙國所報復之酷烈手段甲國必更倍以報復之轉相報復而所用之手段亦轉以酷烈故平時所謂人道也文化也道德也均於此報復之中葬之矣故我謂中國人在今日受人侵侮不當用報復之法以利害言中國既弱團體又渙散報復手段決不及人以實際言報復僅在一時即使人受我害而我無所得益我弱猶是也我貧猶是也我愚猶是也人仍得而侵侮也故不如易報復之心以自修勤修其業勤儲其力勤儲其財則他日兵強矣國富矣民智矣而人自無敢侵犯我矣

專電

●北京電 肅政廳因中日交涉解決後非刷新內政不足救亡特上一極長條陳由莊蘊寬領銜全體署名內容分振軍旅節財用進賢能清吏治四項文極沈痛

●北京電 救國儲金大總統及家屬聞共認十一萬餘元副總統認萬元徐相國三千各總長均一千次長均五百惟段總長認五千元

●北京電 司法部擬定一限制律師章程並擬擴充簡易庭權限

●北京電 大連商人為黨人沈縵雲呈請特赦前由奉天巡按轉呈政府聞已核准

●北京電 總統府及參陸兩部將軍府四機關自將軍顧問參軍及諮議差遣調查部附等名目約計二千六百餘人其官階皆自上將以至少校尉官甚少此項人材一時如何消納誠目前一大問題最近袁總統籌辦模範隊本擬儘於此項人材中徵取乃自開辦後取用無多因之各員失望殊甚現總統又擬籌辦徵兵委員會聞其預定計劃決將此項人材聚為一鑪以資鼓鑄刻已紛紛調取履歷但該員中俱經當過師長旅長等差一聞委員之事不甚願意已有私自請託承辦人勿開列其名姓矣

譯電

●北京電 中日條約署押在即滿洲日本第十七師團行將撤退（二十一日）

●北京電 日使日置益因漢口排日暴動事致文外交部警告中政府（二十一日）

特約路透電

●倫敦電 下議院外相葛雷答覆議員布爾氏質問時謂政府刻欲設法務使在中國之英人完全不能與敵人貿易一俟政府確知日本施行同一方法後即須實行此策云 下議院已延會六月三日（十九日）

●倫敦電 各報所載組織新內閣召集消息皆屬猜測之詞衆意貴族議院反對黨領袖藍思唐因體弱不致就職邱吉爾將離海軍部吉青納留任大約將與喬治合辦陸軍部事務殖民大臣哈考特出任印度總督頗洽衆望特芒因政府於愛爾蘭問題不能予以保證故亦不致入閣重組內閣事宜進行甚為嚴厲各大臣今一律提出辭職書以免妨礙愛斯葵之事功統一黨黨員已予以內閣席之半數惟內閣之範圍行將縮小凡不關戰爭之各科均將裁廢故今日之內閣實成為一軍機處豫料六月三日可以組織告竣届時即將請國會通過信任案斐施爾昨曾到海軍部自外間傳布其辭職後此為第一次到部此次風潮突然而起波納勞於星期四日尙與首相同意不以混合內閣為然斐施爾與邱吉爾之各執意見反對黨又欲以彈藥供給之不足責難政府以致政府有搖動之勢兩方面之主張國民政府者財政大臣喬治實居其一蓋欲乘此時機挽回危局大約改組內閣着手方法將於星期日舉行昨晚平民議院激進黨議員百人開會頗多忿怒抨擊之詞但經愛斯葵蒞會演說二十分鐘之久鎮定大衆演說既畢衆向歡呼（十九日）

戰電

●巴黎電 （其一）（英人路透電）今日午後公報宣稱前敵無事可報 今晚公報宣稱尼曷濮爾及亞拉中間之地仍泥濘難行惟仍有劇烈之砲戰法軍曾擊落德飛機兩架 我軍施用地雷在香巴業波塞旭爾附近進至敵軍之戰濠 我軍在亞貢巴加台爾擊退進攻之敵軍且在愛萊叢林獲戰濠數道（二十日）

●彼得格勒電 公報宣稱維斯土拉河左面與警列加河南及加里西亞全陣線之戰事本月十八日益見劇烈德軍曾調新兵臨陣俄軍在桑河及維斯土拉河會流處進逼敵軍獲勝俘敵兵千人渡過桑河之大隊敵兵已分佈於桀洛斯洛夫拉達伐西尼亞伐一帶敵軍飛機擲炸彈數枚於泊里齊米塞爾 敵軍奮力激戰後占據泊里齊米塞爾南面戰濠數道（二十日）

●彼得格勒電 維斯土拉河上游與加里西亞全陣線之戰事星期一日非常劇烈 敵軍勁旅在哇巴士夫境為俄軍力逼逃至伊伐尼斯加之後俄軍仍在追擊 桀洛斯洛夫至里栗克化夫之敵軍在桑河右岸占有陣地俄軍今固守桀洛斯拉夫南桑河兩岸 敵軍接續轟擊泊里齊米塞爾 俄軍在泊里齊米塞爾與里斯特沼澤間擊退猛攻之敵軍數次敵軍於該處不惜犧牲力求勝利俄軍已將德軍星期一日所奪戰壕之守兵逐走台拉汀及柯洛米亞之敵軍業已力竭俄軍逐漸前進俘獲敵兵及戰利品若干（十九日）

●哈爾濱電 雅典來電謂加里波里牛島之聯軍刻向基里德巴與布萊爾方面前進土國援兵刻從小亞細亞而來而聯軍援兵則來自阿爾基爾斯 萊姆洛斯米狄倫與丹里杜斯 來人謂澳軍極勇大挫土軍刻君士坦丁傷兵甚衆並有許多傷兵今已送到士麥拿（二十日）

●倫敦電 德潛艇在康華爾外以魚雷轟擊英國商船特勒姆克里號（二〇五二噸）該船僅稍受損有瑙威輪船見而拖之德潛艇復折回將特勒姆克里號擊沈瑙威輪船急逃逸旋復駛回力救英船溺水之人按紐約近宣布一種消息謂係從德國要津傳來者謂德國潛艇運動於德國未答覆美總統通牒時暫行中止故特勒姆克里號之遇禍殊關重要（十九日）

●倫敦電 德潛艇在北海擊沉漁船兩艘（二十日）

●羅馬電 意國綠皮書今已發表內載意奧交涉各事自奧國不知照意國遽行致哀的美敦書於塞國起至意國通牒取銷三國盟約止就公文觀之奧國雖由德國催促割地與意然游移不決不能於意國所定之解決限期之前抒誠答覆故意國遂與三協國立約（二十日）

●羅馬電 意首相在下議院提出議案請議院以戰爭時之特權給予政府首相有激昂之演說謂去年七月奧國致塞國之哀的美敦書已推翻三國盟約意國信任盟約不獨使邊界防務因以薄弱且使意人受其壓迫茲請議院於國家幸福强盛所繫之時屏除意見一心一志專注於海陸軍意皇定能導其國人入於新途云（衆歡呼）議院即舉定委員審查議案今晚委員可以報告一切上議院亦有同一之狀態（二十日）

●羅馬電 政府戰時特權之議案已通過贊成者四百零七人反對者七十四人波塞里氏宣告審查議案之結果時謂時機已至可以實行吾意人收回失地之希望衆議員及旁聽席中之衆人皆起立歡呼西考狄氏代表社會黨謂為自衛而戰政府此舉可得同情社會黨深望歐洲經此一戰定可改革一切廢去武裝云議長起立

醫學博士譚以禮廣告

時間 門診 上午九時至十二時 下午一時至三時半 出診 下午三時半至八時

診所 上午在美界海甯路一千五百十號洋房內 下午在英界四馬路華英大藥房內

醫金 門診一元 號金一角 出診六元車資在內 割症戒烟面議

電話 住宅二六六九 華英藥房二六六七

寄售紗緞大減價

各色花杭官紗每尺二角九分 加重杭官紗每尺四角六分 熟香雲紗每尺七角八分 小花摹本緞每尺七角八分 蔭甯綢袍套料每尺四角八分 國產花素電光紗每尺八角二分 各色杭素羅每尺五角六分 拷香雲紗每尺六角二分 各色時花湖縐每尺二角六分 時色小花杭線緞每尺五角六分 過烏紡綢拷每尺三角一分 各色杭紡綢每尺四角九分 各色實地紗大花每尺五角八分 雜色紗袍套料每尺一角八分 國產綺霞緞每尺九角五分 其餘花色名目甚多一律削平價目以副各界惠臨之盛意

棋盤街久大衣莊謹啓

三洋涇橋 豐綢緞衣莊

和小莊偏於應時衣服以供遐上諸君子之暢購 各界偉人[illegible]

本莊向設棋盤街已歷四十餘載荷蒙政商各界同聲嘉許有口皆碑無待贅述自於去秋遷移至三馬路石路轉角開洋式門面開張以來極蒙各界歡迎咸稱貨實價廉以致營業頗為熱鬧車馬盈門幾有應接不暇之勢[illegible]特聘妙手名司巧製[illegible]定價格外克己與衆迥不相同[illegible]電話一九六八號 8838Z

國貨維持會緊要廣告

啓者本會調查所得各種國貨除逐日登載各報宣佈外並發編調查錄一書分贈各界不取分文其經費概由本會同人慨助並不在外募捐邇近悉有人借此調查錄編輯部名義在外募捐甚至向商號索取貨物等事然本會同人純屬義務所聘職員亦潔身自愛知有不肖之徒借本會名義在外招搖撞騙斂錢肥己者請即通知本會查究務望各界諸君切勿受愚 甲1273

巡按使署立案發行 戒烟新藥

留學日本藥學士徐錫驥先生發明戒烟新藥 戒時不吐不瀉眠食如常七日斷癮絕無後患自張謇湯壽潛兩先生發起新藥戒烟社完全戒絕者已達十餘萬人 現美國丁義華君全國禁烟會會長章遹駿君提倡推廣並由浙江巡按使分咨各省通飭所屬一律勸戒傳經前清禁烟大臣頒行各省現又由全國禁烟會特印二萬部分派全國為戒烟之指南此書詳載戒烟良法戒後調養法以及各種戒烟丸選擇法凡關於禁烟緊要法令無不詳備每部定價二角戒烟新藥大盒十元中盒四元小盒二元外埠函購原班回件如郵匯未通之處郵票可以代用惟須作九五折計算 總發行 上海清和坊西首對門浙江路七七五號 新藥戒煙社

中國首創第一家 浙江硤石鎮 振興織襪廠

要用頭等線襪須認明雙山老牌

本廠自造愛國商標織襪機器織造雙山牌各色線襪昔年南洋賽會曾得優等獎憑每天出數千打各省分銷不敷預備全國通銷尚在廣增出貨每人購機一打可用三年不破每打一元八角

[illegible]各省名都大邑均有[illegible]發明創辦人郭幼川謹啓 2813Z

上海眼科醫院

在貴州路北芝罘路口洋房內 院主陳滋專治眼病精取內障善開瞳神鑲配假眼 ◉門診一元複診減半出診五元◉住醫每日二元至三元◉診時下午一點鐘起五點鐘止 8808

上原醫院

上原醫士在中國行道十有二年熟悉國人起居習慣且通華語診斷病情更無隔膜之患凡經治愈者無數有抱病求治者請至虹口南潯路十七號 內外科產科婦人科小兒科花柳病科 電話三〇七〇號 77872

勉勵數語羅呼意皇萬歲而下議院遂延會下次召集日期未定（二十日）

●羅馬電 今日陰雨但仍有愛國主戰之舉動下議院極爲熱鬧立而觀者甚衆協約國大使皆至日本使臣亦涖會旁觀意國詩人安倫齊烏到會時受衆歡迎惟反對黨首領基哇立狄未來四百八十議員除社會黨員四十人外皆起立向議長歡呼（十二日）

●羅馬電 意大利雜誌云意皇政府與國人皆一致主戰故戰局已成前德奧京城之人民當開戰之初戰國大使出境時前曾有騷擾氣象今意人幸勿染此惡習云 維多利亞報向受駐意德使蒲盧親王之津貼今已宣布改變政策此後當以愛國爲宗旨但衆人不信其言仍擁入該報館要求停刊 兵警刻駐守各大街並保護德奧使署意人各執國旗在奧使署附近示威大呼奧國滅亡又有許多意人擁入議院打破窗戶反對黨議員均避入遊廊意國各城皆有主戰之表示（十九日）

●愛姆斯特丹電 柏林日報接芝愛沙來電據稱 意人皆料今日開戰（二十日）

●羅馬電 聞下議院議員願告奮勇出戰者實繁有徒（二十日）

●倫敦電 英國陸軍中將倍德胡在達達納爾受傷（二十日）

●倫敦電 公報局稱十九日前一星期中商船出入英國口岸者共一千四百三十一艘內有兩艘爲魚雷擊沉（二十日）

●雅典電 希臘內閣因意大利將加入戰局特於今日開會討論時局歷時甚久希王病體今已日健且歡謝首相電祝速愈之誠意（二十日）

●開羅電 澳大利亞陸軍總監白里巨斯少將卒於病院船已葬於亞力山大（二十日）

●倫敦電 吉青納陸軍所定應募者之年限現已展至四十歲（十九日）

●北京電 中日代表昨日並未會議聞定今日會議（十九日）

▲其二（德人德文報專電）

●柏林電 外交部宣布五月二十日大本營公報如下 佛蘭得斯省及法國西北部天氣惡劣殊礙戰事 末斯河與摩塞爾河間有劇烈之砲戰（以上西歐戰情） 夏哥里至佛洛安堡陣線出發之俄軍未與德軍交戰 德軍在波特比斯北面進攻奪獲一〇五高山俘俄兵六百人 俄軍在尼們河南面進發者已在格里賓加布達·新土夫蒂·夏基附近敗北受創甚重 被俘者已增至二千三百人 俄軍向北逃入森林（以上東歐戰情） 俄軍奮死攻擊在泊里齊米塞爾北面渡過桑河之德軍受挫而退德軍曾於今晨回攻且轟擊逃軍之陣地（以上東南境戰情）（二十日）

※東方通信社電※（日本人組織）

●東京電 中日協約之修正聞已於昨竣事日本將於明日任命日置公使爲全權委員調印之期約在二十五日（二十一日）

●東京電 日本輿論以漢口之排日暴動即爲政府貽誤中日交涉之結果故攻擊政府之聲日盛（二十一日）

●東京電 漢口排日暴動有日本要求賠償損失四十餘萬元之說實係揑造之謠蓋損害之程度未據瀨川總領事報告以前一切無從知悉也（二十一日）

●東京電 任命置公使爲中日協約調印全權委員一事明日可奉核准電諭該使遵照（二十一日）

●北京電 日本公使館小幡書記官今日往訪外交陸總長協議中日協約之事聞協約之調印大約在二十四五日之交（二十一日）

●東京電 日本政府定於明日（二十二日）在貴族衆議兩院演說大隈首相演說施政之方針加藤外相則演說外交之關係（二十一日）

●東京電 貴衆兩院今日（二十一日）選舉委員長貴族院舉二條基弘公爵爲全院委員長衆議院選舉之委員長如下 懲罰委員長森田茂 請願委員長肥田景之 豫算委員長片岡直温 決算委員長大津淳一郎又全院委員長決舉大村和吉郎（二十一日）

●東京電 前台灣總督佐久間大將今日午前九時抵東京（二十一日）

●濟南電 青島租借地附近一帶前有馬賊騷擾肆意掠奪經日本軍捕獲七十餘名解交濟南華官懲辦事聞袁大總統對於日本之誠意深爲感謝聞將以勳章贈與捕匪將校以酬其勞（二十一日）

※要聞一※

◉參觀克虜伯砲廠紀（再續）

佑氏詡廠主出外他日歸來定以不克親陪遠客導觀各廠爲歉余與辭而去頻行時佑以砲廠圖書多種見贈詳載砲廠成立之始末及其成績凡海陸攻守所需之種種利器克虜伯廠無不優爲之也廠之入處有銅像聳立爲創辦該廠之舊主人克虜伯氏像旁列衛兵若干日夜駐守以示崇敬克虜伯逝世後僅遺一女波倫赫爾巴安博士爲其贅壻即今日之廠主其私宅在愛森城外有子女四人長者八歲砲廠築有鐵道與國家路軌相接余在愛森車站見奇形之貨車二輛係由砲廠運出者車以鋼鐵製成四圍包以不透水之厚布車中各有四十二生的圍城大炮一尊此砲刻將何往無人能言之亦無人敢問也據最可恃消息云此砲曾在比境卓著戰功雖素以雄固見稱之盎迭回砲廠俾詳細察驗有無損壞今出發在即世人又將耳震其名矣余遊歷愛森後即往亨堡晉謁亨堡輪船公司總理巴林氏巴林爲德皇最信任者之一人德皇在東西戰地督陣時常召巴林至營會商經濟問題余晤巴林時首問以德皇對於戰局之意見巴林曰德皇付有言曰孰國政二十六年從不欲輕啟戰端常抱寧願犧牲一己生命不願視德國陷於戰局之志此次戰禍非德釀成敵國實尸其咎敵國既以戰禍加諸德國則德國責任所在自不能不戎衣相見將來勝利定屬德國殆無可疑云德皇之言如是可知此戰非德皇所欲有矣余曰戰事何時可了歟美人亟欲知之巴林曰此非德人今日所能確答之問題也非係吾儕不能言之耶德皇亦未能知之就德國而言戰事愈久則德國之地位愈固以言兵士則除戰地軍隊外子不見行於街衢中者尚多體力强壯迄未入伍之健兒乎德之陸軍人數極衆雖戰局久延亦無戰士缺乏之虞以言糧食則麪粉等品儲集尚多斷不致於絕糧以言軍械則子曾參觀克虜伯砲廠無待余言以言財政則子當已知此次兵債之結果九千兆馬克今已募得矣戰局實爲英國釀成蓋英外相葛雷本可挽回危局使其態度分明決定辦法則滔天慘禍定可消除詎其態度曖昧使吾人存英國必不入戰之念以致決裂故造成今日之兇事者乃英外相葛雷也英國封鎖北海之舉殊無效果英法艦隊亦決不敢駛近德岸叩我海濱吾人刻方建造商船七艘其規模之大舉世無匹他日造成將穿越巴拿馬運河際此戎馬倥傯之秋吾人猶注意於建造商船之事業子於是亦可知吾德人對於戰局作何觀念矣將來戰事告終商業必大發達將爲從前所未有獲其益者必爲德美兩國今日德美縱有惡感然至日後終必忘却前嫌更爲親睦也

◉德國衛生隊在敵國之慈善

華德日報載某醫士函致弗朗扶報略云一千九百十四年十月二日在法國某小城內醫院失火吾國衛生隊即將法國被俘之傷兵及德國之傷兵救出該院之旁附設一孤老院經火焚後諸看護婦及該院之孤子老廢即無棲寄之所且無衣食十月六日諸看護婦內一看護婦長年已九十二歲伊曾目擊普法之戰經一德營婦之介紹爲伊及諸孤子乞衣食於余等余等盡吾等之所能竭力救濟之該看護婦長曾專函致謝該函譯德語云某先生大鑒荷蒙大恩與吾等及諸孤子以衣食使得不委溝壑永世不忘溯當醫院被焚一切燬去吾等饑寒交迫蒙先生徧賜以蔽體之衣件又以先生之命吾等更獲肉食吾等他無所報惟祝上帝賜福與先生及先生之眷屬不勝欽崇頂祝感德感恩之至吾看護婦杜馬特拉上 觀於上函是我德國軍人之慈善行爲其感人乃爾而敵報及不察者乃謂德軍隊之如何野蠻嗚呼此非其反證耶

◉英國靛價之騰漲

華德日報云英滿哲西戈殿報載自政府發令收買天產靛後頗見成效靛價由政府定之甚爲均平該報曾舉近二三年之靛價以爲收效之明證其數如左

一九一四年 五三二二庫特 値價一八一六三五英金磅
一九一三年 四一七四庫特 値價五四七三九英金磅
一九一二年 七〇七三庫特 値價九八六七六英金磅
（每庫特爲英一百二十磅之單位）

本年一二兩月政府所定之價如下

一月 四五九六庫特 値價二六二二六英金磅
二月 六八五四庫特 値價三八二三五五英金磅

此可見在英國因德國之人製靛不能輸進靛價之騰貴矣其所影響於英之實業者當亦不少現其人製靛之絕對無有姑且不論即其天產靛之飛漲亦有可驚者茲舉其數如左

一九一二年 每德百磅 折中値英金一二鎊一先令
一九一三年 每德百磅 折中値英金一三鎊二先令
一九一四年 每德百磅 折中値英金三四鎊三先令
一九一五年一二兩月 每德百磅 折中値英金五六鎊四先令

就上數觀之則英國刻下靛價之飛漲實有一日千里之勢而滿哲西戈殿報乃謂經政府收辦後頗見成效云云誠乎其爲英報之論調矣

※雜評一※（無名）

◉極長文字

此次中日交涉解決後所謂極長文字者屢見不一見外交之宣言也對內之通告也皆所謂極長文字也今欲致使又有極長之救亡條呈矣是所謂中國之人有此交涉而覺悟之徵歟雖然若覺悟而僅僅此數篇極長文字則亦僅耳與不覺悟相去無幾耳願我國人進之

保證 小兒靈藥

福幼丹者乃兒科專家朱氏秘製專治小兒傷風發熱溫邪陷閉痧子餘熱不淸痰多咳嗆急驚肺風無論表裏虛實均有應手奏效余每遇極危重症賴用此丹救愈者不知凡幾治咳嗆痰病傷風寒熱尤爲奇妙余昔在甬向用萬應保赤散施治各症聞或能效惟病後每多反致或係南人體質薄弱與藥性不合所致於是改用福幼丹歷治種種險惡之症者能轉危爲安神功莫測此藥所最妙者服後不到一時其藥引病從大便而出不留腸胃不傷正氣且仿單內所用湯引皆合時宜不背古法實兒科救命之丹蓋鄉僻既無專科不若購備此一丹按方化服誠有利無弊之品也余歷見因雜藥亂投卒至不起爰將治驗廣告天下幸育嬰家注意焉 價洋小瓶五角大瓶一元

上海老垃圾橋南首洪德里頤南堂出兌分銷處大馬路明華公司 神州醫藥總會副會長顏伯卿謹啓

美生外國紙行廣告

本行自運外國名廠各式紙料現到各磅橫造紙唐林紙夫士紙銀行紙西洋名卡片帶以及各種書籍印報紙等逐期到申名目繁多不及細載象印中西文字外國賬簿精製皮書一應文房雜貨俱全承蒙光顧請移玉上海四馬路五百八十五號門牌即老巡捕房對門特此佈聞 電話二四四三 本行主人謹啓

老聾竟能復聰

市上耳聾丸藥極多〇當推二馬路西鼎新里京都天寶齋爲第一〇僕已親自試過〇方知眞實效驗購者留神

大凡有一病必有一藥有一藥必除一病如服不見效者即非對症之藥雖化費千金終難取效僕年近五旬耳重聽已七年矣遍訪良醫藥無影響於是聽天由命不望復聽矣乃去歲偶觀申報見京都天寶齋告白云萬國九洲耳聾第一聖品除耳聾極靈即由郵局匯洋十元購耳聾藥兩料按日試服果覺身體漸强一兩耳稍聽又續購兩料一服漸愈心喜服漸愈未及同居然復聽如故且精神勝於壯年數年宿疾一旦失去豈非喜出望外爲此登報以揚仁風謹告同病者 南京四牌樓陳子祥謹告

漢口和豐粉廠發息廣告

本公司股息發至民國二年六月底止今定於四月初一給發民國二年七月至三年六月底息五厘在股諸君即携股票息摺至漢口流通巷本公司帳房支取或至上海寧波路錢江里裕源批發處驗明照發亦可特此佈告

內外痔瘡連根脫落

必須認明京都天寶齋 始創珍珠人參蘆八寶化痔散此散獨重珍珠人參蘆專治一切惡痔擦之立刻止痛消患平復無形不效還洋

凡患痔瘡之症雖由風濕燥熱四氣受傷所致實由肝脾腎三經受損而成日久則生管成漏破孔穿腸膿血淋漓痛癢難忍本齋不惜工本修合家藏秘方以眞正珍珠熊膽人參蘆爲主佐以舒肝健脾補腎行氣固本培元等妙品製爲丸專治一切內外痔瘡服之立刻止痛消管生肌四圍連根脫落平復如常大便到病除毫無苦難最奇者愈後永不再發且身體康健飯量加增試驗凡醫藥不能見效但服極品化痔之仙丹也如症輕者二三盒重者一料斷根除絕

根丸每盒二元每料六盒十元如外擦珍珠熊膽八寶化痔散每瓶二元無不立效〇如丸散並用效驗愈速雖十年念年之惡痔可一擦立刻止痛若服後無效罪我惟天鋪分上海二馬路西鼎新里

善除痔瘡

僕少有痔患初時核起無甚苦難知亦言此非要症夙昔聞諸野老云大江以南十人九痔以其地屬澤國積濕使然也僕因是一並不介意嗣後愈大肛門內外拖累難堪非血水進流沾衣褶即發腫作痛碍坐難行備嘗痛苦乃始問醫服藥不見效者多人乃托友代購醫家所定服藥之方仍無一效又聞眼前受禍時常沈悶計無可施聞彭壽堂有內服外擦化痔妙藥試驗不便之苦況乃始問...七號洋房盛東彭壽堂字號非與該堂有莫逆之交也實欲將靈丹妙藥公諸世人耳服吞一服次日覺得血水收歛早晚乃一照仿單服至明日又覺得一核縮如枯萎之狀因而去末購幾盒照服至痊矣 視單即將消痔散先行擦服臨臥便將化痔丸照其後之必不發也於是外擦停止內再服丸一大盒而愈

美泰西藥行大擴張

本行創設以來蒙各界惠顧委辦藥物日接不暇故特展放地點擴充範圍以求美備裝配迅速批發零售賬無論並進則以後各界求藥料美備諸君移玉本行或來函訂購藥丸片原料細藥照相器具化學用品諸君指日無論應用至於價格克己貨物精良更能滿足諸君之意爲此佈告遠近 公鑒

禮拜六拍賣 義記洋行

啓者禮拜六即初九日上午十點鐘在本帳房內拍賣限價洋貨各種八仙翁魚等紅綠谷此佈 義記洋行啓 D317

華商拍賣 每逢禮拜六

本公司准于下午二點鐘拍賣頭貨洋提花呢絨布等貨此佈 上海天津路華商公司啓 2459

禮拜六拍賣 稍漬箱頭 寶和洋行

准于初九日下午二點鐘在本行拍賣磁器茶杯箱頭紗廠火油箱…樣子布…此佈 318

禮拜六拍賣 大裝烟煤 寶和洋行

准于初九日下午二點鐘在本行拍賣新到煤棧數二千百噸…詢明者請至本行賬房接洽 寶和洋行啓 321

瑞和洋行禮拜六拍賣

初九日十點鐘在浦…拍賣…可預先看…不一 Z3270

瑞和洋行禮拜一拍賣

十一日上午十點鐘在本棧拍賣…洋貨各樣物件…瑞和洋行啓 Z2966

禮拜一拍賣 老公茂洋行

准於十一日上午十點鐘在本行拍賣…老公茂洋行啓

禮拜一拍賣 不限價 裕昌疋頭貨

魯意師摩洋行

始創自同治十三年即一千八百七十四年

啓者准于十一日禮拜一下午二點半鐘在本行拍賣裕昌牌子疋頭…此佈 魯意師摩洋行啓 420D

（每禮拜二不限價）（拍賣公平疋頭貨）

啓者每禮拜二上午九點鐘在本棧拍賣…上海英商瑞和洋行啓 4881

瑞和洋行禮拜一拍賣 貴重西式大住宅及地產

五月三十一號即陰曆本月十八日下午四點鐘在本行拍賣…Z29

戒烟後補品 青浦土人參

此參補氣生津…2976

京都天德堂 包醫

○來堂包治 ○過期不愈 ○即還原洋 ○不取分文 ○備有男婦 ○養病房間 ○代煎湯藥 ○隨便往來 ○不誤公事 ○忌口

本堂每見混用醫藥…[illegible]

中國股票公司

本公司代客買賣股票…本公司事務所 裕泰茶棧內 交易均可安 安裕泰茶號…

洋房門面召租

英界二洋涇浜…[illegible]

白濁丸 白帶丸 疳瘡散 鮮濂水

上海盆湯弄路西即山…[illegible]

遺失提單

今由西五月十七號八由第進口計提單…shanghai…此佈 白甲1 63

遺失提單

四月初八日由武昌輪…CSJ CSJ…158 白

京都天寶齋 嫩面玉容散

此散專治男女面上…[illegible]

老垃圾橋京都同德堂 神效種子靈藥

廣嗣種子丸…Z3079

善治各種毒症

余旅遊滬江…[illegible]

懷德堂王雨香 老醫大醫士 治毒專家

治下疳白濁血淋橫痃聖手

余洒後誤入青樓致下身染毒初則下疳…經王雨香先生包治…T2944

遺失股票作廢

今遺失寄紹公司六紙息摺六紙共四股…甲1 52

遺失筆據告白

晚于舊曆四月初四…甲1 41

查濟平 星相來申

小課奇命…Z148

禮拜四拍賣

准於西曆五月二十七日禮拜四上午十時在虹口巡捕房拍賣無人認領之物件如欲拍者屆時赴該捕房面拍可也此啟 C409

中華商業儲蓄銀行換給股單並發給餘利廣告

銀元念員一期收足以符部章所有第三屆結賬由董事會議決分派六釐餘利茲定陰歷四月初一日起請各股東將股份收據至本銀行領取餘利併股換給臨時收據以便填明股數由董事蓋印後將收據再換股單特此廣告

中華商業儲蓄銀行謹啓

啓者本銀行以來組織尚未經董事會議自改股票換給股 A乙2816

大通輪船公司廣告

本公司存欵外其餘股息未能領訖之股息准于陰曆五月朔日起由本公司憑摺至本處取領或託友代領均聽其便…大通輪船公司啓 Z3297

足本沈石田詩文集附有事略出版

沈石田先生有明一代高士也其詩書俱…文明書局…

騏製半夏久咳聖藥

料膠友知其已入膏肓…崔氏騏香盧總發行所…附價…

上海殖邊銀行廣告

本行呈准大總統財政部立案爲完全中國自辦商業銀行…

滬報館明日隨報附送精雅摺扇不加分文

上海民鳴公司啟事

本社已於陽曆五月一號起內部另行組織以後凡有重要事件進出均蓋有本公司新圖章爲憑此啟 Z1320

衢州五路街 五洲大藥房 擴張營業 五週紀念 大贈品

本藥房衢州支店自辛亥四月分設聘請汪文翔君爲經理年以來營業頗稱發達近來衢城風氣大開本藥房專售自來血等各種良藥外兼售歐美各國原料藥材醫生器具東洋丸散毛巾手帕化粧用品香粉香皂香露香油中外名廠洋襪各式一應完備自分設迄今已屆五載茲爲擴充營業起見延聘中西醫士常駐應診爰於陽曆四月十一日起至七月初三日止舉行成立五年大紀念特備紀念贈品以酬各界惠顧諸君之盛意欲得贈品者盍往購之 上海五洲大藥房謹佈 T561

電氣運動機

電氣運動機所具各項利益爲他項運動機所萬不能及其成效如左 穩妥無危險便利省費 凡工廠家等欲發展營業者宜用電氣馬達以拖動各種機器…細目價情形者請至南京路四百七十二號及百老匯路一千二百九十七號本處接洽可也 電話二千六百六十號○八百四十號 寫泗西人工部局電氣處啓

謝感存濟醫局周君文卿治白濁下疳橫痃聖手

余洒後誤入花叢忽焉下身染毒初患尿管刺痛繼則白濁淋漓…幸友指示六馬路朝陽樓茶館對面存濟醫局周文卿先生…[illegible]

西醫許曜南來滬

許曜南先生畢業南洋陸軍高等醫科實習和蘭爪哇菲爾尼醫院蘇州慈惠醫院任事有年臨診既多經驗自富今由同人等勸駕來滬凡治一切疑難雜症無不立時起效…出診兩元下午三時後急症隨請隨到復診半價 內科外科 電話…

女學界聯名歡迎 沈製鏡面散

藥室主人福壽無疆…每料六瓶洋二元五角單料每瓶二角半…[illegible] 1873

止白濁丸 止白帶丸

凡體虛身弱之人一經勞役過度思慮失節相火妄動或花柳染毒而起致患此症初起點滴途致旺流若不早治後患無窮…每盒一元…上海三馬路小花園對門永壽大藥房 608

隨仲卿老名醫移寓廣告

先生以兒科痧痘名於金陵…[illegible]

良醫難得 高子波

余席兩江督幕垂三十年公餘習醫亦十餘年凡江蘇名鼎鼎之醫士莫不窮其底蘊而求一名實相副如高子波君者…江海關監督施理卿謹白 Z3114

江灣蔡小香傳王問樵女科

鄙人襄理業師診務歷二十餘年各界咸知無煩贅述自癸丑師弟香孫出承父業鄙人以多病之軀力難兼顧即經退歸鄙娘里本寓專理個人醫務俾惠教者有所擇從焉 常屬三馬路跑馬廳口鄧娘里 3112

嘉興梅冀琰服愈騏製半夏鐵證

…崔氏騏香盧騏雲氏總發行所 抄登大盒兩元四角小盒一元二角每料六大盒十二元二角 本廬分設南京花牌樓●杭州陳列所●天津北門東獅子胡同忠成棧內●無錫北門外江陰巷內 1716

中國出品 人丹

注意 購用國貨莫爲改頭換面者所欺

人丹取材純粹華產

方今國事維艱外患日迫之際凡我同胞莫不具愛國之熱忱思用國貨以挽利權而一般希圖漁利之徒以舶來之品改頭換面移名國貨朦混同胞卒至利權外溢貽害非淺所以奉勸諸君勿爲所欺惟本藥房之人丹非惟其中取材純粹華產即其製作之精良配合之適宜俱克臻美所 諸君注意焉

上海三馬路中法藥房總經理 各埠藥房洋廣貨店均有出售

杭州湖墅大有豐碾米廠招買發電機廣告

本廠鍋爐引擎購自外洋一應俱全現擬添購發電機一具及零星各件以備燃點電燈之用約以三千蓋爲率凡上海各洋行如有此項機件請即函知本廠或登諸告白以便趨前訂購可也此佈 甲1 49

浙江蕭山鍾氏修譜

吾族宗譜自咸豐七年續修後已歷六十年上溯承議公由會稽分上虞…凡辛三公派下有遷居杭州湖廣並省及北天津福建河南北京安徽通州蘇州分水桐廬子孫遠望…乞寄至本宗祠內以便查對載入幸弗自誤 蕭山發祠鍾氏白 603.2

申報第二張

中華民國四年
西曆一千九百十五年
五月廿二號 星期六
舊曆乙卯
四月初九日
共四張

請看馬儁卿先生自奉天與京採辦藥局來

五洲大藥房執事先生惠鑒敬啓者僕半生潦倒一事無成幼年雖讀詩書自恨聰明有限仰顧父母之庭訓寶鮮師友之甄陶迨後稍通算數藉貲餬口得充墾務之差此中辛苦勞碌不堪言狀晝則行繩夜則秉燭數年來神倦力疲漸有失血之症每至年冬病乃發現咳嗽氣虛勢如癆症僕年未四十每逢旅行登山未及百步而心怦怦汗蒸蒸雖服杞苓參茸等物竟難奏效去秋遍覓良醫幸有友人戴楚軒君談及奉天中和茶莊櫃東方公遠藩年知天命身弱無嗣服用自來血將及一載不但身體康健且於客歲五月間更舉一子實由自來血之功僕聞此良藥去冬防備在先由省中大德生藥房購得自來血兩大瓶試服將及一星期果見效驗咳嗽漸瘥胃口亦開氣力增壯又託友人購四大瓶藥未服完咳嗽全愈精神爽健雖朔風冰雪之天旅行登山毫無避忌益見人造自來血回天再造確實效能僕病既痊敢不鳴謝已登各報布告同胞表白自來血之功益頌貴藥房之德務乞將此草函錄於保證書之中是爲至感專此敬頌台祺 馬延勳字偉卿謹啓

上海四馬路棋盤街轉角五洲大藥房照原函錄登 T851

仙品馬寶治癡如神

京都天寶齋○眞正西藏馬寶專治文武痴癲痰迷心竅○試驗萬人○靈效如神○鋪設上海二馬路西鼎新里便是遠埠函購原班回件

馬寶能有的異經云治痴癲第一對症本齋濟世存心不惜千金採得眞正以救世人其性能入心肝脾肺腎專治百藥罔效之症惟各種文武新舊痴狂發呆以及豬羊癲錯心失驚服之最有奇效雖諸醫束手危險萬分只須錢餘而癲症無不立愈大凡染痴癲一症皆因痰迷心竅作鬱驚恐嬉痰滑胸腹糊塗不醒或事結於心或功名未成或見色而痴或爲財而癲致染失魂落魄之症則自語自述大呼小叫弄文作武嬉笑怒罵染此之症受累無窮世人如患此症者請即試服輕者五六分告痊重者一二錢斷根最奇者愈後永不復發誠天下第一除癲救命寶筏也○每分洋二元或購一錢照碼九折另製天下馳名癲狂鎮心丸曾經試驗萬人效驗如神○雙料每粒一元○單料五角遠埠函購郵局妥速信力自給 京都天寶齋啓 3044

病家指南

葉君葉如珠溪陳蓮舫先生之入室弟子也向者行道於申江後因就事他適返申即移寓徐家匯曆有年矣凡治內外各症經驗頗著一經診治無不應手回春誠吾道中不可多得之友敢爲推許病家抱恙者盍往試之現遷南市竹行街天成里三號即日開診特此佈告

賁訪螢 夏應堂 巢松亭 薛逸山 同啓 Z2851

特告公衆

三炮台香烟係由英國倫敦與勃力司土耳之英美烟公司精製發售

三炮台香煙

寰球第一

惠羅公司廣告

南京路十三號

本公司頃收到春夏季士女應用物品一大批貨質極為精美而價格極為公道本公司已將各貨陳列於南京路四川路玻璃窗內貴客如有合意請入內購之並將新到英國貨品之時稱各應用數種開列於下

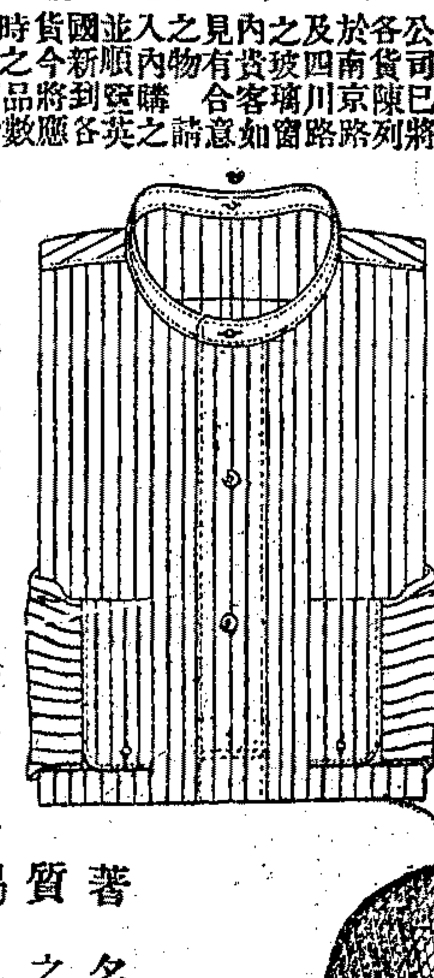

夏季襯衫材料堅固白地色條殊爲美觀 每件價洋兩元

夏季必用印度製長袖汗衫大小各式皆全 每打價洋拾元

著名通草帽以佳質之通草以茶褐色之綿布襯以革圈 每頂價洋三元

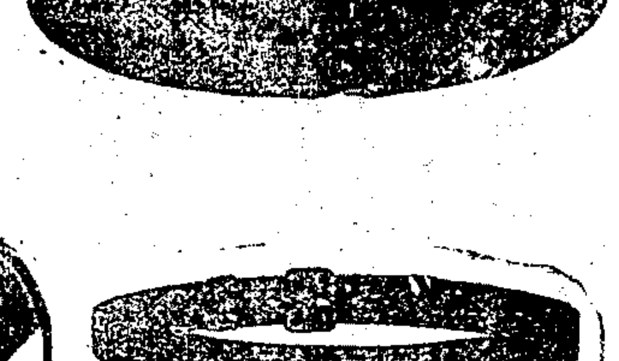

新式草帽其質甚佳繞以絲邊大小聽便 每頂價洋一元七角五分

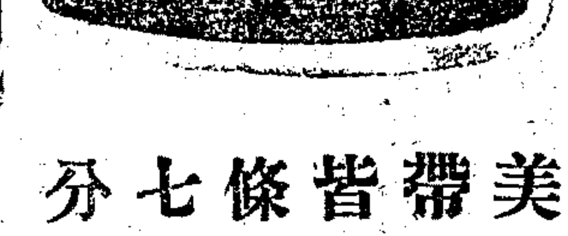

美國革帶黃黑皆全每條價洋七角五分

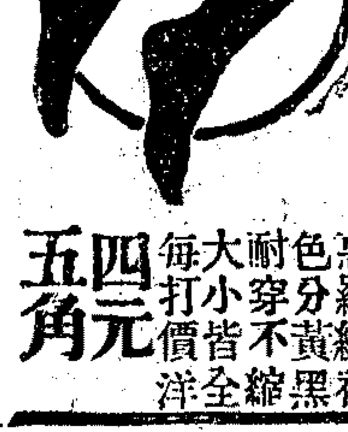

惠羅線襪色分黃黑耐穿不縮大小皆全每打價洋四元五角

久苦肺病 一旦一痰活氣順何等暢快

苦哉昔日肺病快哉今日病愈追思今昔是不啻出地獄而登天堂蓋鬱結肺經爲此一口勞痰受盡許多困苦明知在喉路咯作響偏投藥劑無由可出以致不脫寒衣坐臥三載一經閉目鼾聲如牛吼之聲日夜不絕偶或連咳必頭暈腦脹面紅耳赤甚至涕淚交流心胸刺痛而疑痰牢不可出故長咳如催命符雖身受殘酷之刑亦不過如是自念早斷一口氣便可少吃一日苦豈知絕望之餘不過費洋十二元得貝母精一打而日日所受之罪孽竟然一旦脫離還我自由復我康健有此爐丹不得不告同病者俾共登壽域並證該藥房所登告白確爲誠實可靠決非大言欺人者可比也惟病家若得此藥須細心試服酌量病勢輕者先服一二片二日後再行酌加鄙人初服貝母精每次二片至次日因久病望愈心切頓服五片過一點鐘後忽然作嘔竟將久滯肺經牢固之陳痰一吐而盡頓覺神清氣爽胸襟一寬三載不得安眠乃一睡大熟約計十餘時之多從此日益強健食量亦增欣喜之餘嘗親至四馬路光華堂道謝詳情三載足不出戶○大沽路小菜場後面四百三十三號旅滬周子亭啓

一旦痰滑氣順何等暢快 世有肺病者須知貝母精係滑痰聖藥務望試服係念同病者之苦境特登報普告並頌雅製貝母精功德無量 該價每盒一元二角每打十二元小盒六角○舖設上海四馬路中○光華堂藥房○ 甲1346

通部批准 令各電局一律通用

親民電報彙編 出版預告

◀預約六月底爲止▶ ◀全書七月初出版▶

政治界不可不備 法律界不可不備 軍事界不可不備 教育界不可不備 外交界不可不備 新聞界不可不備 商業界不可不備 實業界不可不備 醫藥界不可不備 游學界不可不備 僑商不可不備 旅行不可不備

◎發行所商務印書館及各省商會◎

電報之用本在流通消息惜因電費太昂行用未能普及爰有茲編之作以應各界之需

本編之目的 靈消息 省費用

本編之材料 單詞複詞都十萬言 錯綜變化得數千萬 政法軍警農工商礦 應用要語無不完備

本編之利益 出一字之電費 發二語之電報

本編之檢查 分門別類 一目了然

本編之裝璜 紙張堅潔 可以耐久 布面金字 洋式裝訂

全書七百餘面 長十一吋闊八吋 厚約二吋

本編之價值 定價十五元 預約七元半

欲知詳細請看樣本函索即寄郵費一分

上海南京路P九十九號 親民電報社

愈肝胃氣痛 將軍丹

此丹並治九種胃氣痛服則立愈○如吃過別藥不愈者請來一試方知實濟○不效還洋○以昭信實

肝氣之症婦女最多或因怒氣傷肝或因氣鬱不舒致傷肝木從此觸怒即發甚至氣逆不下肝堅如鐵食不下咽坐不安席者不旦治且他年正氣一衰其發更甚每有因此殞命者古方有左金丸治法試之並無效驗今本藥房不惜苦心訪得御方名曰將軍丹無論男女如患肝胃氣痛之症服之神功立見若係二三年新患之症二瓶即可全愈如其一二十年舊恙至多一料永遠斷根包不復發曾經試驗萬人皆尅日見功從無復萌之人如此奇驗未敢秘藏特登報布告俾患斯疾者皆得解脫呻吟床蓐之苦則幸甚矣（每瓶實洋一元每料六盒洋五元又秘製百試百驗養津玉液膏專治咳嗽痰喘功能補肺養津效驗非常每盒洋一元每料大盒洋四元遠埠信購原班回件○原處翻造房屋仍遷上海三馬路大舞臺對面餘雲大藥房謹啓、 2227

◎要聞二

◎新約簽字之預備談

▲簽字前之手續 按照外交通例兩國訂立條約須特派全權委員並先交換公文以爲憑證惟此次交涉懸擱日久兩方面皆主張速訂條約若待交換正式委任狀往還又需時日後由兩方面決定彼此用電報承認以求事實上之便宜日前兩國已將全權委員派定中國方面爲外交總長陸徵祥日本方面爲駐京公使日置益彼此均已承認上星期六日兩國全權委員已於迎賓館爲第一次之會見然於條約內容尚未決定一切擬於日內仍在迎賓館續開會議即將條約內容及手續上一切問題分別擬定以便商決一切爲條約簽字之預備其訂立條約內容有應規定於正約者有應規定於附件者有應規定於宣言書者在未簽字前兩方面尚須先將內容協定後再行整理條文除此三種之外尚有用文書交換者即如福建問題是也至如沿岸不割讓山東不割讓皆於宣言書中聲明之其餘各條欵或載入正約或入附件又聞前以日本定於十七日召集國會故有十六日條約簽字之消息嗣因此項條約關係重要不能輕率蕆事必須俟條約內容修整終了之後始能訂期簽字無論如何亦須在二十日以後日本方面極希望條約早日成立以便國會開幕即可提出無如手續繁重非短促之時間所能完了也

▲蒙滿間之範圍 此次中日交涉文書中屢見南滿洲與東部內蒙古字樣究竟界限如何未易置答查我國五月一日第二次回答日本公文曾有南滿洲及熱河道所轄之東部內蒙古一語是所謂東部內蒙古者在我已略示範圍惟南滿洲一層則尚未明瞭大約目前兩方代表磋議之細目此等處即其最重要者矣微聞日本政府所提議之區劃東蒙古者指東經一百十七度即多倫諾爾以東而以興安嶺爲界之內蒙古而言至南滿洲則爲自吉林省琿春通過寗古塔之南沿松花江支流於哈爾濱與長春之中間橫過東清鐵路而達內蒙古科爾沁之線以南政府爲此曾電熱河都統商榷此事姜將軍亦有電來言頗切直政府將調姜來京商議一切

▲密約說之傳疑 外間傳聞日使於福建會要求中國訂立密約就通牒及答覆案所表示者其文意頗爲含糊所謂文書交換其內容尚不得知據外交當局之表示則謂日使爲此曾有來文外部已有答覆此即文書交換之形式可以不再提及然一般人對此殊爲懷疑又南滿方面之警察法令及租稅承認之件日本爲中國體面計及避各國之注意要求訂立密約外交當局之表示謂此事決不允諾不知其能堅持否惟據最近官中消息則對於密約事絕對否認吾人固甚希望其不確也

◎交涉善後談

▲肅政史彈劾之所聞 肅政史夏壽康氏以我國對日交涉竟致如此失敗開古今中外有史以來未有之奇恥實非國力不足乃外交當局手段惡劣所致擅於之間唯唯諾諾一時仰承日使顏色幾何不爲人所輕視國民以重大權利託之當局而當局竟無聲無臭斷送於樽俎之間苟非引咎辭職何以謝天下之人民擬即提出糾彈案以彈劾外交當局之喪權辱國惟該肅政史略露此意於某要人某要人極力勸阻謂當局亦具苦衷云云但不知夏君究實行否又聞肅政廳全體肅政史日昨合上建議案一件大致以此次外交失敗固由於國勢之積弱然政治之腐敗官吏之泄沓爲國勢不振之最大原因嗣後欲爲勵精圖治之謀應先爲正本清源之計振拔精神滌除舊弊以固國家之本而樹富强之基云云

▲主戰派人物之追述 當中日交涉吃緊之時我國政界要人忍辱負重者固居多數而磨礪以須者亦不乏人迨日本之最後通牒提出其主戰之心最堅決者則有四人（一）副總統黎黃陂（二）陸軍總長段芝泉（三）教育總長湯濟武（四）參政趙次珊聞爾時黎副總統對日本致我之最後通牒極爲憤激曾上密呈於總統洋洋數千言極論承認日本最後通牒之不可宜利用今日之民氣以背城一戰縱一敗而亡死有餘榮總統意亦頗感動惟主和者多卒不見諸採用湯總長當五月八日之總統府會議力言日人以哀的美敦書追我實爲奇恥大辱我若俯首聽命承其苛酷要求不啻滅亡與其不戰而亡何如一决雌雄尚可於亡中求存云云段趙兩公在八日之會議時所發議論亦甚多亦云今日之民氣決非昔午前可比足與日人一戰又聞交涉解決後黎副總統於憤慨之餘更引咎自責提出辭參謀總長之呈文惟此呈提出後未蒙批准總統將原呈留中不發又一面親致黎公一函勉其忍辱負重共濟時艱慰留之詞甚爲懇切觀此則黃陂於參謀總長一席一時尚難卸仔肩也

▲川豫人憤激之文電 十六日四川之愛國會致總統政事堂內務交通財政司法參謀陸軍海軍農商教育各部總長參政院電云報載中國已承認日本之威脅以堂堂五千年古國接收第一次哀的美敦書何異城下爲盟實已忍無可忍任日人欲鯨吞中國而甘心恐此次之條約方竣五項之要求繼至五項之要求未了列强之均利又來國事至此尚得爲國某等分屬國民與亡與共與其偷安旦夕以全命孰若拚死一戰以圖存際此一髮千鈞敢請毀約決戰和淚電陳不知所云四川愛國會銑又日昨開封商務總會致京師總商會電云與齊兩電均悉忍辱媾和全國大恥雪恥在强圖强在富儲金之舉最能激發衆志我國富强擧端在斯敝會前接滬電已極力籌畫定本會爲事務所積極進行仰副提倡苦衷汴總商會覆

◎教育聯合會中之義務教育與學校系統案

▲義務教育陳情書 全國教育會聯合會擬將義務教育列入憲法具書陳情原文云自共和揭幕民志囂張宇內險象迭出僉以一般國民之知識薄弱思想紛歧非亟籌普及教育末由統一而整齊之夫各國勵行普及教育類皆出於强迫或依法律規定或以行政處分以督促其履行故普及教育並稱爲義務教育若以此吾國民俗痼陋欲謀教育之普及情格勢禁著手殊難茲非取極端主義無以破除障礙而確立其設施之根本非有正式規定不足聳動全國觀聽而增重其推行之勢力計惟有仿普魯士丹麥瑞士葡萄牙諸國之先例將義務教育定之於憲法條文中則於吾國教育前途所裨實鉅或謂英美法意日本諸國與不行義務教育之制而其憲法條文之中均未一載及之不知吾國采他國成法當內審本國之現狀外擇彼國之優點固不可拘於成見亦不可鄰於牽隨吾國所定之義務教育於憲法中者確有種種必要之理由存焉吾國人民富於家族觀念而於國家觀念則至爲衰薄凡所生子女每視爲構成家族之分子而不視爲構成國家之分子故子女受教育與否一聽家督之專斷而於國家若脫然無與者今欲改移積重之風習非顯揭之於不易之典章俾共見共聞豁然於人民與國家之關係則不足化其家族觀念而啓發其國家觀念此其必要之理由一普通法令之頒行時或以局部關係而作特別之規制若義務教育以普通法令定之則各學區以方隅可限難免以遲速難易之見而滋參差互歧之慮惟定之憲法則可以堅教之强力統全國爲一致此其必要之理由二修改普通法令手續至爲簡易惟其簡易也職其事者每藉口窒礙窒能推緩或廢止以稍脫其督責吾國前此舉辦新政朝令夕改迄寡實效者弊即坐此即籌辦義務教育積久而未經實施亦何莫非此種習慣有以作之梗也若憲法則修改繁難使人不敢作萬一苟免之想庶足堅其眷往之實力促教育之進步此其必要之理由三即幸而無以上二弊而吾國人玩視法令之心理積漸養成不能遽革故以粉飾爲因循者有之緣遲疑而觀望者有之儻非震之以非常之創舉難望其惕然憬悟今幸政體革新而議定憲法大足聳國民之耳目而義務教育即附之而公定爲一國之標準則指導之機勢至爲順易此其必要之理由四至就義務之關繫言之在迫之就學者視之固爲義務在就學者視之則爲權利此種盡全國人所有之義務權利於憲法中定之尤稱允協況如當兵服官等例爲憲法條文所必載而義務教育關繫更重要若彼載而此缺未免輕重之失平此其必要之理由五具此數理由則義務教育應定之於憲法中已昭然無疑義現今國民會議開幕伊始制定憲法誠爲千載一時果爲吾國民義務教育計允以於憲法內規定條文以垂爲共守之常典鞏固教育之基礎即以發揮共和之精神敎敎與邦奠要於是爲此具書陳請敬祈貴會議貴會采擇施行

▲改革學校系統案 湖南教育會在全國教育會聯合會提出改革學校系統案經該聯合會函送各省教育會研究已紀昨報茲得其致各省教育會原函云逕啓者本會此次會議有湖南省教育會提出改革學校系統草案一件經本會再三討論僉以問題重大欲期解決適當宜以鄭重之手續出之爰議定徵集意見辦法由本會函請各省省教育會召集教育家共同研究約以三個月爲期備具意見送由教育部解決一面由本會陳請教育部在未解決以前暫勿變更現制查吾國之教育現制取並行制原案取並行制與國家財政人民生活程度均有重要之關係是以討論此案有應注意之數點其一爲並行制有無弊害其二爲此案能否應吾國國民各方面教育之要求其三此案可否行之數十百年而無基本搖動之虞其四此案於各種學校之銜接組織年限名稱是否尚須更變有無應增加應減少應改變之處茲事體大教育前途之榮悴繫乎此本會用是亟錄原議草案及說明書以徵求意見於全國相應函請貴會召集教育專家共同討論於三個月內備具意見蓄送陳教育部是爲公便

◎南北滿烟毒紀

▲化險

我國烟禁申令日趨緊嚴而獨東三省一帶種吸之事且明目張膽毫無顧忌試歷大連哈爾濱等烟窟則烟館土莊遍處皆是北滿之種植更年盛一年吾爲調查一篇略述如次

過大連灣者彷彿似不盡知烟館之何在及後勾留數小時試詢其當地之商民則烟館之門前僅書掛日（小賣所）者市內皆遍計全埠約有五十餘家華僑墜入黑籍者約有三萬餘人凡欲設此黑獄者只僅向日本民政署納欵百金該署當可發給執照其執照係一木牌寬約五寸長約二尺上書開設烟館之主人及其館名並大書有（阿片特許售賣權）七字領此牌照後每日按其所賣之烟上捐若干外並加納他項雜稅即可自由開燈與各種正當營業者享同等保護之權利矣

各烟館之外又有所謂（關東洲阿片總局）者（蓋即烟土專賣所）該局爲有力日人向關東民政部領照開辦凡大連一帶之小賣所均當向該局買土零售聞開辦之第一人者爲現當選之日本衆議院議員石本鐵太郎氏該氏承辦約十年上下聞得利幾數千萬現已榮任回國繼辦者爲平田洋行所承包如華人若林泗亭等不過受傭日人供其奔走而已去歲日政府擬將大連宏濟彩票與阿片問題一律禁絕乃大連日署第許以彩票廢止而阿片則仍準售賣其用意蓋可見矣（日人以彩票日人賭之甚盛阿片則華人嗜之較多故先絕日人之害而烟毒則漠不關心耳）

大連既設有烟館吸食阿片者均可自由除下等社會每日傭傭所得均供於阿片外而上等社會及官署衙吏亦無不大吸特吸故一般社會殆均以阿片爲應酬賓客無上嗜品至娼寮妓館亦准其開燈供客但亦必須按月納捐各妓主爲奉酬嫖客計在所不恤每開一盤子小洋三元有奉至八角之烟一般烟客往往趨之若鶩而西崗一帶逐別開吞雲吐霧之香室矣

小賣所明爲零售阿片機關而其實則大土莊焉因各營業人每有一般手足奔走南北專運烟土轉賣內地奉天一帶之有阿片癖者或從阿片營業者均彝走大連而小賣所遂成一私賣土莊聞該埠若一品香震興厚潤香樓同樂園復泰樓東方樓四方樓等莊每日均有千餘元之得利其私賣之數目更不可得而計及之矣

至於烟土從前皆係在俄境種植由北滿轉輾輸入者其由上海輸入之印土亦間有之近數年烟土價值日昂日人見有利可圖遂亦大種罌粟其種植之地以台灣爲最多朝鮮次之故現在輸入之土全係日人自造雖統名曰紅土實則分爲兩種紫色包者爲台灣產紅色包乃朝鮮產也此項輸入者多不但大連一埠之華人皆被其毒且其餘波所及頗氾濫於烟台青島一帶至波斯及南洋之土則爲缺貨中之補抵耳

次再述北滿之情形沿東清線至伯力本年罌粟之種植較去年已減大半蓋往時沿邊俄境雖係華人種植全係俄人招集且由俄人爲之保險自歐戰發生沿邊俄人多被徵爲兵開赴前敵而種植之數遂亦大減近聞俄又大行招民種植罌粟計今年之收穫必更盛矣由哈爾濱上至阿穆爾省沿途所種植者現經調查確數如下表

（地名）	（晌數）
一面坡山裏	一五○晌
橫道河子	三•五○○晌
葦沙河	一•八○○晌
綏芬河	二•○○○晌
三岔口	五•八○○晌
廟兒街	四•○○○晌
伯力鄉	六•○○○晌
共計	二三•二五○晌

以上所列者不過大略數目至各小站如斯巴士等處種者頗多俟調查詳悉再行報告

販運之策近來亦愈出愈奇現由伯力輸入者極夥或裝入牛奶盒內冒充牛奶或裝於菓漿盒內冒充菓漿然來者雖多價値反因之大漲現在每觔多售羌洋四十五元左右云

哈埠零吸賣所亦甚多亦由該俄官所庇護明目開燈亦如大連之近狀而該埠又爲吉江兩省交通綰轂之區如綏化海倫呼蘭巴彥等處前來哈埠私自販運亦絡繹不絕然由哈埠輸入江北者半匿於糧草車內輸入小城子一帶者皆匿於洋油筒內冒充洋油而去（其洋油筒皆二層隔底一層深約二寸即藏烟之秘窟）而海參崴黑河伯力一帶之輸出或販運更不計數矣噫南北滿之烟毒流之不窮矣嗚呼

◎漢口救國儲金大會紀

漢口救國儲金團現仍由總商會設立於十七日假歆生路劉家花園開事務所成立大會到者約萬餘人午後一時許開會先由商會總理吳幹庭報告開會宗旨語極簡單次由幹事李紫雲報告漢口儲金經過情形演說亦辭懇切又次通過草擬簡章大概與上海相彷彿由當記員宣讀通過即擬散會來賓等以是日傳單原有請各界到會發抒意見之說今由發起人將章程宣布畢即欲散會不令來賓發言此眞不可思議因是力爭演說並討論進行商會諸有權力者不允謂本日開會曾奉當道傳諭停止演說現江漢道尹警廳長等均在座不可食言羣衆力爭秩序大亂於是由來賓中陳文生一躍登台演說補出救國救字之義頗爲沉痛聽者掌聲雷動始解爭端時有任某因禁演說謂吾國人以韓人自處憤極欲自刎經人救止旋討論進行方法決定四項（一）擴任勸儲（二）提議各界儲金團之合併（三）提儲夥友月薪（四）提儲全市房租一月嗣又有樊步青等演說並由衆認儲報告計得三萬餘元至儲金團經費約需四千元已由劉歆生李紫雲各認捐一千元王琴甫蔡輔卿各捐五百元各團聯合會商防保安會各捐五百元遂足四千元之數至是乃散會

◎湖南銀行之參案

湘省湖南銀行前總理劉昌濂於二年十月奉湯民政長委充是甚其時值二次獨立之後該銀行存銀僅二十餘萬外間待兌紙幣數百萬實虧數百萬軍政急需又數百萬劉任事一年措置固未盡得當然尚能任勞任怨湘省財政勉力維持過去惟以辦事過嚴或不免有所結怨近忽發生參案由幣制局舉劾多欵劉時丁外艱聞被參即赴湘候質自參案發生財政部即派造幣廠吳監督查辦吳查覆後即發交長沙地方審判廳訊理業經預審四次劉除呈遞清供外口頭答辯甚詳其牽涉之局長盧瑞芳侯清泉劉建嵐等亦分別研訊與銀行往來有關係之福盛祥等號均先後到廳備質并呈遞帳目查核並無疑竇已存廳卷備考審判長以案情重大尚須細爲探究現在尚未發表蓋參食皆可據傳言及推考理想或本感情以立論而法官之判決則不得不根據法律故一時之判決頗不易易也

◎第一日知事試驗口試揭曉

日昨（十七）知事試驗口試人員除尹德新周啓曾未到外昨晚業經榜示計七十分以上合格人員共一百六十八名茲按項誌之如左

現任
楊邦彥 沈沂 尙繁文 易之門 汪翔
熊希謙 陳八經 翁長棋 韓世勛 姚秉鈞 屠鸞源
王世鏊 孟廣煥 溫懷璋 郁振域 賀朝宗 章運燧
馬一驄 楊承憲 任祖蔭 郭祖雍 郭象恒 張愷濂
郝文燦 周良璧 林雲閣 張光銳 胥鼎汾 古廷松
寗濟廷 高綿緒 郭懸河 韓世琛 薛晉封 侯旬
任鳳田 葉大章 江蘧洵

京兆
王新吾 傅廷珍 王郁駿 劉汝霖 張星藻
周汝爲 趙文蘭 畢東藩 吳鳳翥 朱吉蘭 陳瀛
劉立泉 宗慶煦 趙鳳相 李錫庚

直隸
李培深 陳洪範 劉樹人 張永和 李得春
王牲河 程毓堂 尉瑞成 楊宗立 姚得駿 陳東作
趙文富 李仲城 鄭紹彭 吳致和 陳作霖 楊玉璿

咳嗽者不必憂

中南滿洲鐵道會社
上海九江路一號南滿洲鐵路公司啓

咳嗽藥 除根 貴能
燕橋散

冀鳳德 李郁芬 田如琇 李殿翔 趙桂芳 韓樹言
褚士傑 趙廷楨 陳雲濤 任瑞元 畢培仁 賀際壇
趙翼宸 趙繼曾 王 樞 李 墉 范學銘 劉玉璣
孫 璋 周之錫 紀鉅統 桑魁卯 張維爵

熱河 項 强 姜佑昌 孫樹梅

奉天 劉 鼎 李蓉銳 李雨春 吳慶霖 石 渭
榮 華 孫潤庠 田錫嘏 王恩祺 吳殿章 宿文奎
蹇乃榮 李崇瑞 李恩溥 劉定邑 陳大文 韓大光

吉林 孫鴻志 宋殿選

黑龍江 劉 藻

江蘇 張榮滙 陳昌淦 鄧際虞 賈治邦 袁紹倫
黃景琪 楊榮貞 劉 雲 劉鴻藻 陳錫鈞 余宜官
李鳳翔 顧 炯 吳蓮昌 洪適文 曾翰才 韋鴻逵
吉憲曾 曹振飛 高賡颺 蔣鴻元 張開圻 劉榮椿
朱晉庥 翟士勳 張頡時 張 瀛 沈維誠 汪 瀛
吳 棫 王家錦 黃威廉 方觀洛 厲蓉青 金 鵬
夏惟默 徐金熊 王 怡 陳苑芬 孟 晉 秦 銳

補考 孫鍥銑

旗籍 恩 澍 賴豐煦 劉德懋 增 祿 張勤鑫
劉虎昌 吉 善 董英森 志 鈺 扎拉芬

◉仇亮被拘之原委

仇亮於本月十六號被警廳傳拘一節曾略見各報茲聞仇有由警廳轉交軍政執法處訊問之說方其來京時人多以爲彼爲自首而來而彼則以爲通緝案中雖無其名字並未履行自首手續彼蓋不知通緝案中雖無其名而概革彼少將職銜之命令既下固明明有緝拿字樣也聞仇此次來京住在梅姓家內意在謀一小差以爲出台之地步已向渠南京政府時代同事之某軍事當局求爲營謀乃某方允設法而仇已被捕矣據聞被拿時由警廳請其到廳并未十分虐代如經訊問果無別項關係最終結果或出於令其出一悔罪狀再得一紙切實可靠之保釋呈文當可與投誠諸黨人同一處置也

※地方通信※

蘇州

▲政界中之來去忙 中央審計院長孫寶琦日昨由浙返蘇寓閶門外馬路惠中旅館昨日某紳邀孫游覽天平山范墳名勝聞勾留數日即赴北京 警察廳長孫志鴻於(十九日)下午二時乘特別快車由蘇往寗面謁軍民兩使稟陳要公約延一二日即行返蘇 水利局長沈期仲昨日由寗會商要公事竣返蘇蘇常道尹擬日內親自出巡無錫常州各屬及崑山太倉等處又貨物稅所長葉聽松派員赴各屬接洽落地稅事

▲救國儲金彙誌 蘇垣商務總會擔任蘇州救國儲金分機關以來迭次公函各團體鼓吹進行刻聞胥江市民公社及商團第五支部全體會員擇定(二十三號)下午兩時假胥門外胥台鄉廟開籌備大會 又閶門外慶雲社暨幻術家鄒鴻祥鄒鳳祥吳石泉吳培之等欲往滬邀請林步青來蘇演唱五天因開支甚鉅改爲昨日開唱邀集蘇州一般女說書登臺演唱三天前後共五天昨日售得券資一百六十五角小眼三十一角銅元二百八十七枚合成整數集送中國銀行存儲 遂園蘭花會三天售得二百零九元昨由園主送往銀行收存 日前教育會擬在全浙會館開大會一節現已中止因各學校儲金異常踴躍無須多此一番手續故也聞各校准設鐵箱以便各生使中積儲

鎮江

▲會商滅除蝗卵 丹徒各鄉發見蝗卵者日有所聞迭委王海觀前由高資鄉來城與韋知事接洽辦法聞已於次日即回駐高資之第二小學校連日會同韋知事各鄉董督率鄉農兵士等四處挖掘一面示諭各鄉給價收買以除遺孽 鎮郡對江沙頭一帶運河於日昨忽發現蝻子類似飛蛾其色灰黯逐水流下聞係因江潮汎溢所致嘗由河快稟報縣署沿河撲滅矣

▲勸導愛國儲金 救國儲金會各地響應甚多刻鎮城特設勸導團訂於二十二日午後三時假座紅梅閣開談話會籌備進行方法聞已得多數人之贊同

▲講習所之運動期 縣立甲種小學教員講習所附屬初等小學校開辦迄今頗著成績歷開游藝會暨運動會茲該所又定期於陽曆五月二十四日舉行二次運動已先期分發入場券邀請各界屆時蒞會觀覽

▲籌畫旗民生計之進行 鎮江旗民生計籌辦處已經呈由齊巡按使派員來鎮會同旗民生計所所長按戶調查旗民人數一面諭令赴所報名由該委員逐一點驗身體資格計分三等三等者招募入伍二等備補警察三等學習工藝現已將一等合格者選齊一百餘人由火車裝赴寗垣其二三等不日亦將續往

南京

▲會議推廣儲金辦法 南京救國儲金分事務所昨日(二十)假商會地址邀請軍警學商各界會議共籌推廣辦法首由主席蘇岳宗報告略謂十日之內中國銀行計收儲金二千五百餘元各界既未周知而零欵存儲銀行礙難出據函詢上海事務所亦未議決有如何辦法應請公決云云警察廳長王桂林謂警界中應由鄙人竭力勸導每人存儲一個月薪俸能否作數次繳納銀行能否出一總收據至民間繳納零欵必需要求銀行除銀洋兩項外另增一種簡單收據爲存儲角洋及銅元之證券方不負小民愛國之心全體贊成將軍府副官長何紹賢報告自救國儲金問題發生時我軍界原有上自長官下自兵士各儲餉銀一個月之議贊成者衆尚未實行今既有分事務所成立自應陳明上將軍將前議打消并歸分事務所辦理嗣由幹事員報告本所印成白話廣告十萬張末附儲金人報告單俾勸導時有所憑藉不致徒托空言到會者各任取數百張或數千張不等遂散會

▲江北米糧將征全稅 江北因去歲荒歉進口米糧概征半稅業已幾次展限以示寬征於賑之意現在辦理春賑行將告竣財政廳長已奉部令自六月一日起無論進出口米糧一律遵照稅章征收全稅昨已通飭江北各釐局一體遵照矣

▲江蘇省立第一女子師範運動會紀事 江蘇省立第一女子學校於本月十五日下午開破天荒之女界運動會來賓至會場男女異途場爲方形面積不大布置尚稱合法其北端搭有松柏牌樓一座下有二門以便運動員之出入頗似戲台中之出將入相場中徧懸數寸長之軍旗及國旗隨風飄盪招展空際來賓席則環繞於場之東南西三面男女各半均搭有蘆棚以蔽炎熱一時開會首由學生呂芳華等三人合奏風琴少頃全體學生由牌樓下之右門整步而出衣白色操服與玄色綵裙約有一百餘人步伐整齊精神充足繞場一匝乃成一大環形遂唱校歌歡迎來賓歌及運動會歌是時全場肅然唱畢徐步入牌樓下之左門而各種之運動即於此時開始是日來賓男女約有一千五百人女賓占十分之六學界占十分之八來賓中有宣武將軍之夫人周道惱女士江蘇巡按使署教育科科長盧殿虎君列隊而到者惟有女校如江寗縣立第一女子高等小學校振淑崇淑女子高等小學校江寗市立第一二三四五六女子初等小學校暨文華書院明德明育諸教會女學校及遠道來賓之宜興和橋市立第二女子小學校未及一時來賓席已無隙地後至者惟有鵠立於牆隅亦有因擁擠過甚致離座而起立者然秩序不紊不可謂非來賓之道德也該校此番之運動不專尙武力惟以教育之趣旨爲有規則之運動其運動之大概爲啞鈴棍棒鈴笛球竿木鈴短棒鈴環棒球美國式徒手各個操小兵隊練習敎授徒手體操全部及競爭遊技等其操演之嫻熟學生精神之活潑頗爲來賓所稱贊閉會時已鐘鳴五下矣

杭州

▲屈使三次出巡回省 屈巡按使三次出巡於昨日上午九時蒞峽石輪泊東南河由該鎮夏警佐率同全體警察并警備隊張哨官保衛團徐開總商會總理徐申如善堂董事吳濂臣等歡迎登岸即至雙山書院午膳下午視察絲布兩會館及米業公所並游東西兩山有該鎮耆民吳某偕往黃昏時始行回院旋於二十日下午由袁花鎮乘坐第二隊宣節兵艦回省先由水警第一署長何希仁君督率巡船駛往迎護約五時許抵拱埠水陸徐夏兩廳長使署守衛隊長陸殿魁率警均出城迎迓

▲水警爲黨人運動被獲 王店水警第六署巡警柳步雲因受黨人指使令其在嘉湖運動軍警詎意事機不密爲呂鎮守使所悉當即傳飭該營署長拿獲解省訊辦茲聞解送第一總署後經僉總署長密訊柳供受某某等委托擔任聯絡巡警謀亂不諱搜出證據多件現聞徐廳長擬判處以極刑已於昨日(二十)具詳軍署請示矣

安慶

▲蕪關改稅罷市風潮 蕪湖新關自本月一日起實行改則收稅各商舖羣起反對開會集議其所持理由以各常關尙未一律實行且稅務司規定稅則輕重失當要求商會總理與稅務司協商安定後再行遵照完納何道尹亦經再三商請徐監督從緩辦理徐以此事係奉部章通行且經前監督出示通告未便輕議更改各商聞知憤不能平乃相率於十七日一律罷市現經道尹知事等會商監督妥籌維持辦法並由警廳勸導各商開市一面電陳省長請示辦理

▲咨飭嚴拿安慶黨人 前次雲南唐將軍拿獲黨人張濟五等訊供各省亂黨擔任乘機舉事各情業經呈請統率辦事處密電各省并開黨人名單以便訪緝安慶擔任謀亂人犯業奉該處遞來名單飭令嚴緝茲將名單錄下吳啓仁杜瑞華夏開基柏文蔚張俊人褚士箴

※雜評二※

◉滿洲之烟毒 (默)

人皆知此次日本之要求爲遺禍我國家違反世界之公理而不知尙有一事其遺禍違理亦非小焉者乎要求用强權而此事則用陰柔用漸進要求强索我權利而此事則吸我財弱我民非二十世紀文明國所應爲則同也其事維何即滿洲之烟毒是已

以鴉片毒人國者非有違人道主義乎英惟以人道爲重故禁止其運華美以人道爲重故熱心贊助我烟禁乃不謂於印藥垂盡之際而所謂朝鮮士產滿土乘機輸入致令南滿之吸烟者徧地皆是甚且波及於烟臺一帶不以英美爲法而專與俄人競利名舉道德均置弗顧吾不知世界之輿論將謂之何也

※商務※

◉國內匯兌 五月二十一日中國銀行報告

北京即期	每京公法百兩合申規元一百零五兩七錢半
天津	仝	每行化百兩合申規元一百零六兩零六分二厘半
營口	仝	每營爐銀百兩合申規元八十五兩二錢半
漢口	仝	每洋例百兩合申規元一百零三兩零六分二釐半
南昌	仝	每南昌英洋一元合申規元七錢三分七釐半
福州	仝	每台捧百兩合申規元九十七兩八錢一分二厘半
廣東雙毫子	仝	每毫子十角合申規元六錢七分三厘一毫二五
廣東本行券	仝	每本行券一元合申規元七錢五分一釐八毫七五
英洋行市		七錢二分七釐半
龍洋行市		七錢二分七厘半
新幣行市		七錢二分七厘

◉國外匯兌 五月二十一日

上海匯至倫敦 (以上海規銀一兩計算)

銀行電匯	二先令三辨士七五
銀行即期	二先令三辨士八一二五
銀行四月期	二先令四辨士
銀行買進四個月期匯票	二先令四辨士六八七五
帶根電匯四月定貨	二先令四辨士八一二五
又六個月匯票	二先令五辨士

上海匯至法國 (以上海規銀百兩計算)

銀行電匯	二百九十四佛郎
銀行即期	三百零八佛郎

上海匯至紐約 (以上海規銀百兩計算)

銀行電匯	美金五十五元五
銀行買進四個月期匯票	美金五十八元三七五

上海匯至香港 (以香港百元合上海規銀)

銀行電匯	七十九兩五

上海匯至印度 (以上海規銀百兩計算)

銀行電匯	一百七十三個羅比五

上海匯至日本 (以日洋百元合上海規銀)

銀行電匯	八十八兩五

◉金市 五月二十一日收盤金價

現貨標金	四百二十四兩
沙金合赤	四百三十二兩
足赤條金	四百三十一兩

◉銀市 五月二十一日銀行市價

英洋	開盤	七錢二分七厘五毫
	收盤	七錢二分七厘八七五
銀拆	開盤	借
	收盤	借
轉帳		借
掛牌		無市
標金	開盤	四百二十四兩七錢五分
	收盤	四百二十四兩七錢五分

◉錢市 五月二十一日收盤行情

龍洋	七錢二分七厘七五
英洋	七錢二分七厘八七五
國幣	七錢二分七厘七五
小洋	六錢五分一厘
銀拆	借
銅元	一百九十一千五百文
市錢	一百五十千文
衣牌	一千三百九十文
洋找	七錢二分七豁
錢找	一千二百文
八開	一百二十五文
小洋貼水	每角十五文

◉蘇規元

蘇規元	九百五十三兩五錢
洋釐	六錢九分五厘二毫半
銀拆	一錢五分
英升	八錢七分五厘
龍毛	六錢二分五厘

◉杭規元

杭規元	一千三百七十元
洋釐	六錢四分二厘
甬匯去	二十六元三角七分五
紹匯去	二十三元三角七分五

◉甬規元

甬規元	一百四十元零五角一分
洋拆	二角
轉賬	無

◉股票證券 昨日交通公司報告

藍格志	買	四十兩
英楂華	又	六兩九錢
新閘浦	又	一兩一錢
生架棘	又	一兩
業廣	賣	一百零六兩

又證券交易所報告

三年六厘內國公債	(購入)七十六元
招商局船產股	購入一百三十四兩
交通銀行(連息庫平)	(購入)四十九兩
通商銀行	(購入)三十九兩七錢五分
漢冶萍	(購入)二十四元

◉糧食

本埠米價逐漸增昂昨日滬南各種米價又見漲高之勢茲錄開出各價於左

北幫機新頳	八元五角次七元六角
南幫機新頳	八元四角次七元四角
常幫機新頳	八元三角次七元四角
蘇同機新頳	八元一角次七元二角
四涇機新頳	八元一角次七元二角
楓涇機白米	七元九角次七元一角
周莊白米	七元八角次七元
高機洋秈米	八元二角次七元五角
高機杜子秈	八元次七元三角
高機白通元米	八元五角次七元八角
常幫白元米	八元三角次七元七角
高機白陰元米	八元一角次七元六角
高小麥	無市
天津小麥	三兩六錢次三兩三錢
山東小麥	三兩五錢次三兩二錢

◉油荳餅

昨日市上售開之南北規貨各種生油二千一百簍牛籽油五十件荳餅七千片係廣東幫與本地機器廠及油坊等買去茲錄開出各價如左

牛莊籽油	每擔	十二兩五錢
萊陽生油		七兩一錢
輕皮生油		六兩九錢
沙河青荳		三兩六錢五分
(以上南規貨)		
交州生油	每擔	七兩三錢
大連邊餅	每片	一兩一錢六分
元豐濩餅		一兩一錢六分
路貨連餅		一兩一錢六分半
(以上北規貨)		

◉麵粉 昨日本廠各牌機器麵粉市價如左

綠天字	每袋	一兩七錢七分五厘
紅天字		一兩七錢二分
綠雙馬		一兩七錢七分五厘
紅雙馬		一兩七錢
綠寶星		一兩七錢七分
紅寶星		一兩七錢二分
綠日月		一兩七錢七分五厘
紅日月		一兩七錢二分
綠兵船		一兩七錢七分五厘
紅兵船		一兩七錢
綠山鹿		一兩七錢五分
紅山鹿		一兩七錢
綠犀牛		一兩七錢七分
紅犀牛		一兩七錢五分
綠福壽		一兩八錢五分
紅美人		一兩七錢二分
綠劉海		一兩七錢五分
紅財神		一兩七錢

◉棉花 昨日各路花衣籽花價目如左

通州花衣	每擔	二十兩
太倉花衣		十九兩六錢
火機花衣		無市
四牌子花		十九兩一錢
上海花衣		十八兩七錢
餘姚花衣		無市
南路籽花		九元二角
北路籽花		九元五角

◉本廠紗 昨日各牌紗價如左

十六支雙龍紗	大包	九十二兩五錢
十六支雙象		九十兩
十六支雙虎		九十兩
十六支紅團龍		九十兩
十六支紅龍		九十兩零五錢
十六支雲龍		八十八兩
十六支脂虎		九十兩零五錢
十六支日光		九十兩
十六支水月		九十一兩五錢
十六支火車		八十八兩
十六支牧羊		九十兩零五錢
十六支雲鶴		八十八兩五錢
十六支人稱紗		八十九兩七五
十六支月季		八十九兩
十六支丹鳳		八十九兩
十六支天官		八十九兩
十六支鐵毛		八十八兩五錢
十六支結婚		九十一兩
十四支雙龍紗	大包	九十兩
十四支雙虎		八十七兩五錢
十四支雙象		八十七兩五錢
十四支脂虎		八十八兩
十四支結婚		八十八兩
十四支人稱紗		八十七兩七五
十四支藍團龍		八十八兩
十四支雲龍		八十三兩五錢
十四支雲鶴		八十六兩五錢
十四支天官		八十七兩
十四支丹鳳		八十六兩
十四支月季		八十六兩五錢
十四支水月		無市
十四支鐵毛		八十三兩
十四支聚寶盆		八十二兩

◉日本紗 昨日各牌紗價如左

二十支藍魚紗	大包	一百零二兩五錢
二十支五子		九十六兩
二十支福島		九十六兩
二十支日島		九十六兩五錢
二十支財神		九十三兩二五
十六支藍魚紗	大包	九十六兩五錢
十六支立馬		九十三兩七五
十六支三馬		九十三兩
十六支福島		九十三兩二五
十六支雙鹿		九十二兩
十六支[illegible]		九十一兩五錢
十六支[illegible]		九十二兩
十六支花蝶紗	草包	九十三兩
十六支扇面		九十三兩五錢

◉股線 昨日市價如左

(雙股線)		
三十二支藍魚	大包	一百五十六元
三十二支雙鹿		一百五十三元
三十二支軍船		一百五十二元
三十二支赤龍		一百五十一元
四十二支藍魚		一百六十八元
四十二支雙鹿		一百六十三元
四十二支軍船		一百六十二元半
(三股線)		
三十二支雙鹿	大包	一百五十六元
三十二支軍船		一百五十四元

◉洋皂 昨日市價如左

二十條祥茂皂	每箱	四兩零七分半
百廿塊祥茂皂		四兩四錢二五
二十條公昌皂		三兩零七分半
百五十渣厘皂		三兩二錢二五
百四四戲法皂		四兩一錢二五
百四十北忌皂		四兩四錢二五
百六十祥昌皂		三兩二錢二五
十八條黃祥茂		一兩四錢二五
念四條禮和皂		四兩一錢
百五十公昌皂		三兩二錢二五
百四四日光皂		四兩一錢七五
二十條祥順皂		二兩二錢
百六十祥順皂		二兩三錢
百六十緒昌皂		二兩三錢
二十條緒昌皂		二兩二錢
百六十公安皂		二兩三錢
二十條公安皂		二兩二錢
百四四公子皂		三兩三錢
百四十成大皂		三元二角
百四十隆茂皂		三元九角
百念塊通皂		五元三角

◉輪船進出日期

五月二十一日禮拜五進口

新寗紹	由寗波	寗紹公司
新北京	由寗波	太古公司
廣大	由香港	招商總局
溫州	由汕頭	太古公司
海晏	由福州	招商總局
鄱陽	由長江	太古公司
襄陽丸	由長江	日清公司
江永	由長江	招商總局
德興	由長江	鴻安公司
福州	由烟台	太古公司
神戶丸	由大連	郵船會社

五月二十二日禮拜六出口

襄陽丸	開往長江	日清公司
德興	開往長江	鴻安公司
和平	開往秦皇島	開灤公司
廣大	開往香港廣東	招商總局
鄱陽	開往長江	太古公司
甘州	開往香港廣東	太古公司
江永	開往長江	招商總局
官升	開往烟台天津	怡和洋行
廣利	開往安東	寗紹公司
通州	開往威海烟台天津	太古公司
杭州	開往廈門汕頭	太古公司

五月二十四日禮拜一出口

江新	開往長江	招商總局
順天	開往威海烟台天津	太古公司
新北京	開往寗波	太古公司
盧州	開往香港廣東	太古公司
大貞丸	開往長江	日清公司

五月二十五日禮拜二出口

長安	開往長江	鴻安公司
廣平	開往天津	開灤公司
南陽丸	開往長江	日清公司
武昌	開往長江	太古公司

五月二十六日禮拜三出口

新高丸	開往福州台灣	日清公司
海口	開往廈門汕頭	太古公司

五月二十七日禮拜四出口

大利丸	開往長江	日清公司
岳陽丸	開往長江	日清公司

五月二十九日禮拜六出口

基隆丸	開往天津大連青島	日清公司

國民之弱點 必看

據西醫調查謂世界之病以肺癆爲最多而肺癆之病尤以我國爲最多然則我國民之積弱其肺癆爲起點乎蓋肺主周身之氣肺病則呼吸不調化機以息於是咳嗽哮喘痰壅氣塞之症作矣遲之又久漸成肺癆以至一家一邑傳染遍國而我國遂成爲病夫可不慎歟本藥房助肺呼吸香膠爲呼吸器病之特效藥凡遇咳嗽初作或喉管發癢或飲邪停滯急宜按法速服自能順氣化痰停喘止咳呼吸勻靜氣體自強中國肺癆之病庶有多乎弱點已去國民健全用能生存於競爭世界豈不快哉欲圖自強幸勿輕視

●助肺呼吸香膠 小匣二元 大匣四元 ●預防喉症 寵民片 每匣二角 ●喉症 去毒漱口藥水 二角

上海四馬路五洲大藥房 各埠分店經售 郵批往來原價照寄

患咳嗽痰喘者宜看

上海彭壽堂始創化痰止咳半夏露今因杜絕假冒推廣利濟起見凡購批代售五打以外九折十打以外八折零買無扣

二瓶什襲而藏今春小兒驟患咳嗽加以寒熱往來亦將此露使服寒熱立退咳亦旋止愚父子受惠實深爰申謝悃并寄洋十圓再購一打速付爲荷福建南台趙玉臣頓首 弟賤軀肥胖動輒氣喘頑痰終日不絕近日愈多每日幾吐碗許日前稍受寒邪即起傷風咳嗽頭目昏暈等症服藥調治僅有小效月初小婿來舍贈寶堂半夏露二瓶照單試服 彭壽堂諸位台照僕素有血症又加痰喘每屆秋冬其患更甚屢經名醫診治輒無一效近聞貴堂化痰止咳半夏露聲名藉甚適友人自滬來向之細詢據云實在靈效即托郵局匯購兩瓶開塞試服清香甘和已令人神清氣爽及二瓶告罄不但喘止咳定抑且飲食加增面目光彩身受之餘壹行動勝常十年來無此康健矣敬呈念元祈發五料寄下藉作護身符籙無錫三里橋李鶴卿拜謝 信人言不虛也特寄郵費十圓請照寄以彰殊功江陰市橋埏尤銘啓

本堂秘製四寶半夏露專治傷風咳嗽痰飲氣喘吐血喉痛等症立服立效有起死回生之功因此遠近爭購馳名天下海內得此回生者數以萬計僉謂無論何稱藥品均無如此露之神效妥速者茲特節錄來函數則以示勿欺 彭壽堂主人雅鑒僕病後尚未調理適舍親邀辦急事雪夜長征風寒飽受方抵江西即發寒熱繼而咳嗽大作氣逆且促痰食俱廢困苦難言醫藥遍求咳終不止乃蒙諸君指棄購賞號化痰止咳半夏露三瓶服僅二次果見輕減至一瓶完病竟全愈倘多

上海河南路七號彭壽堂錄 3036

淮中西旅館通告

本館開設南京路口黃浦灘邊洋房七層巍巍高峙樓外有樓屋頂有園推窗遙望全埠悉見設有特別餐室專供華商燦爛莊嚴大廈四敞空氣新鮮冬暖夏涼四時皆宜實客酬酢可表敬意食品比衆講究價較大概爲廉便利金碧輝煌另備應時大菜隨意點心下午一時以後備有點心考啡入門買票升高汽梯概不另外取資接待非常客氣元半晚餐英洋二元 Z175

汪惕予醫書

槍傷治驗紀略 ○每部五角

新內科臨診指南 ○每部一元二角

產婆學講義 ○每部二元

實扶的里亞血清療法 ○每部五角

各病催眠術 ○每部八角

動物催眠術 ○每部八角

精神病一夕談 ○每部四角

赤十字社條約解釋 ○每部六分

勵工教程 ○每部八分

下士卒用陣中衛生心得 ○每部八分

消化器病衛生術 ○每部五角

救急法及衛生法大意 ○每部一角

調劑術講本 ○每部七角

胎生學講義 ○每部一元一角

醫學世界雜誌 ○每部一角五分

以上各種醫書新安汪惕予編輯全用滙文詞句濟斷學說新奇有志西醫西藥者速購爲幸○遠處購書郵滙最安如用郵票概作九折○醫學世界雜誌現已出版至三十四册購閱全年者大洋一元五角

汪惕予醫例

醫門診一圓○時間上午十點至三點 往診五圓○時間三點至七點 醫金加倍 遠處另議 病房共分四等另有詳章 上海大馬路泥城橋西堍自新醫院廣告

產科女士

本院聘有女子學校產科畢業專門女醫士優等產婆診病家請出診者均住本院安便取閱詳章可來自新醫院啓 丁5

針科 張希孟女士

光松泉門人

現克八路同濟醫院上海華寓三號三治四木胃腹兩痛胸肝火肝痰頭呆正癆不嗽以水 ... 專治風濕酸氣仁腹偏厥咳痰經症

汽車出賣

本行有五座一人汽車西洋式車輛紅色新式機器價甚廉從速購買如願者請詢問向內廠路八號工部局 ... 315

本行經理標地橡皮公司

The Bute Plantations Ltd

准即日開派息股利諸君携股單到行領取股利可也 此佈 洋行茂告 98 乙626

京都樂家 達仁堂老藥鋪

我京師同仁堂自前清康熙年開設迄今近三百載虔修各種丸散膏丹選料不惜重價必求其精泡製不憚煩難必合乎法是以服食者效應如響中外馳名歷久愈著比來南中往購者紛至沓來大有應接不暇之勢達仁不敢當感時相需之殷不敢株守一隅以上海漢口爲南北交通之區藉慰悉願諸君子翹望之忱茲特不憚煩勞先後設肆但同仁堂有素者無不設分號之戒以各埠凡用同仁二字者均係冒名漁利曾在京都察明有案達仁此次設肆若仍用同仁二字似與假冒者無分異同所以專用個人名義以免混淆至本堂一切修合之法皆依家傳秘製與衆不同且實有不同不有徒事外貌裝璜之似不甚貴服之實效驗如神與我京師同仁堂絲毫無異素知同仁堂良藥諸君子其鑒察之

各埠函購由郵局免洋寄至上海英大馬路南首拋球場一百廿九號 漢口黃陂街興家巷口外路北 天津設於估衣街西口內路南 立即郵寄不悞 京都達仁堂藥舖經理人樂達仁啓 5

雅製貝母精 滑痰秘寶

元 小盒六角 外埠函購保險同件郵票九五各埠貨號欲經售者另有批章

噫世界上最易消磨英雄者莫如肺病一經受患累及終身若不從速治療則內臟養生津液均變爲痰日生月積阻礙呼吸以致氣閉氣急凝痰滯黏肺體薄痰夜臥不安夢寐驚跳喉管發癢咳不出時刺痛或隨咳吐白沫盜汗無效形消骨立者諸百藥服雅製貝母精以能使立神衰之脾胃日虛忽寒忽熱虛勞覺氣暢痰消嗽潤咳止蓋雅醫士深知肺病苦痛故將世傳貝母之法大加研究精益求精採取新鮮貝母化煉純精歷驗數十年對於痰咳各症無不功效立見病家凡服至一二盒天津星期必有灰色若凍黃色若膿之陳痰斷蓋年癆咳血瘵等舊痰隨服隨吐行將吐淨隨口嚥出者尤宜繼服切不可間斷妙品雖數年傷氣喘不論男女輕則一二盒重則一二打力可出死入此眼見滑痰肺臟已健痰根將除陳痰爽滑此常逐漸見功畢著效倘購半打服二三盒後未見實效者餘藥可退還本藥房是當原價計算此乃滑痰秘寶誠信無欺世有屢治無效之肺病者幸即試服

價目 大盒一元二角 六打十二 盒六元一打

上海四馬路中西藥房對門光華堂藥房啓 1330

上海陸德泰號經理鄧祿普廠空汽橡皮廣告

廠老牌鋼絲車輪上等蓬布漆布及車上零星應用物件一概俱全專備名師定造時式包車及黃包車貨料之堅固價目之公道與衆迥然不同刻爲推廣營業起見其價格外克已以廣招徠批發面議如蒙賜顧最爲歡迎須認明本牌號庶不致悞●總發行所浙江路棋外棋西面第六百十八九號門牌●分發行所九江路浙江路口第六百三十五號門牌 電話三三五四

啓者鄧祿普橡皮廠製造老洋人頭牌爲記空汽內外橡皮久已馳名全球無待贅述現歸本號經理其貨格外精益求精並包用六個月之期實可用八個月之久如期內一二稍有損壞即可掉新決弗如他家新牌包用誑言欺人可比衆辦各國名 1531

懷安局 特請陳伯威君專治花柳毒門 無不應手而愈

花柳毒莫多於滬上而花柳毒藥之廣告亦遍貼通衢稍不審慎誤服猛烈之劑以致殘廢終身痛苦萬狀殊堪深恨至貧苦小民因醫藥價昂而失治者尤堪憐憫同人等因於六馬路電車轉角處和興米店東首間壁第七家石庫門內設立懷安施醫局仰久陳伯威君行道有年於花柳一症奇效特將其秘傳經驗各症治無不立奏奇效特請其逐日來局施治醫藥均得自收病家如願就醫者有男女工人伺候並駐局診所設有藥局各種掃毒靈藥如珠黃下疳散立止白濁丸均以平價出售患者幸注意焉遠近一律男女病室假冒求診者宜慎

贊成人 朱葆三 丁欽齋 錢達三 孫彌卿 786

上海林裕隆 杭州林錦隆 蘇州林三和 通州林裕隆 揚州林裕盛 上海林益豐 謹防冒牌 照價賠償

啓者小號自先曾祖設肆以來經營布疋價廉物美遠近馳名向因有人假冒竹記招牌在杭州上海天津揚州北等處混售既碍聲名復遭損失今特派人四出查拿外再懸重賞如有人能將假貨查獲送到就近小號者以所獲之假貨半數酬勞決不食言 公啓 Z177

王道初跌打刀砲傷專醫

王君道初廣東人祖傳專醫跌打刀砲傷外科曾到立愈見效屢奏功滬上人士就醫而全愈者已不乏人深以其真傳獨得加以富於經驗研究功深所以百發百中但王君商務殷繁本無暇懸壺濟世現經同人等再三敦勸始肯允許行道用特介紹俾跌打刀砲傷者得知所聞津焉診所在上海江西路自來水塔斜對門六十三號源號

介紹人 王文典 尤森庭 郭若荷 張樂君 黃少岩 劉少溥 梁綸卿 溫宗堯 馬玉事 黃式如 陳炳周 傅綉綸 易季復 周渭泉 李若果 李照松 1360

謝 敬 眼科博士

如林獨專眼科殊不多覯間有一二亦徒有虛名非親身嘗試者不能分其軒輊也如○敝號同人有目患者計有五人俱執重要職務所患目症均屬重大若非○先生妙術不獨患者貽害終身敝號亦將受其影響今承先生一一治療恢復光明不勝感激今將各人患目情形陳列於后○吳桂林左目先光六載染及右目先生用銀刀割去數層老翳神效六禮拜見效○彭子朗右目症先生用銀刀割去努肉方用大補之劑果至三禮拜而愈○先生診視云肝腎精血俱虧又兼風寒傷損服涼藥以致難愈○先生限期包治用金針刺入目內吸取內障收其翳神兩禮拜全愈○ ... 上海醫士傅文山先生診治得復光明常熱誠○錄呈一二請登申新各報俾患目疾者知所問津焉○先生院設上海跑馬廳二馬路口○虹口蔡記路廣豐紀主人吳爆延謹啓 Z3275

上海大新街 孟淵旅社減價廣告

本社爲新法改良第一家發明意出心裁自行建築特別洋房佈置新奇內容器具各房裝置電鈴風扇水汀冷熱龍頭洋磁面盆及浴缸浴室等色色精良無不週備自開幕以來久蒙各界諸君咸許可茲於五月一號起仍照原定房價自五角六角起一律減爲收足九折以昭公道兼副來賓之雅意恐未週知特此佈告 惠顧 76

上洋 同昌經理英國鄧祿普老人頭牌包車空汽內外象皮胎

担任包用另蔥批發格外克已 英大馬路門牌三四六 電話一五〇八 Z1777

廣東 東門醫所 咳丸

廣東省城下九甫唐拾義老醫生世業中醫並門畢業聽以各國儀器專治各種咳症所醫必效西知名自應備來治癒証咳嗽者最著名之靈藥專丸乃外洋精製勝治乃普地見近爭購服日高無不認爲咳嗽良藥聖藥故中內起左之○一以試用之名就廣東貢專治咳之將其功用列邊○特逕到此是一以服色者便諸君用此之就喉丸咳嗽咳嗽痰之咳一治戒痰一治痰咳一治痨咳一治傷咳一治老咳久咳之一治切近代買弱喘之一治滯虛咳咳多少日血咳少日日至血咳一治血咳不久不咳...肺瘵五勞七傷咳血癆傷咳嗽大洋一元每打十元... 症上海拋球場四馬路口永順成廣洋貨雲紗莊代理

濟船同早渡 滬到願登胞彼岸

紫貝金牛丸戒煙丸於上海數年人服之氣嗽痰喘脫瘾癖而安神其功效萬不下於他戒煙丸已登報多年遠近皆知碑記不勝枚舉今百餘來上海和發牛角同彼岸每瓶大洋一元... 凡服此丸者已逾千萬人無不得登彼岸 ... 原班回件 Z3016

收買各種股票

惠通公司

收買各省路股公債各公司股票並收證券各國公債股票銀行股票易票等現交南京路永吉里新公司利斜對面一

Z1729

盤店聲明

啓者德源館開設州界福州路邑廟前就中亭兩飯店東照張營加推張前舖另記經張照新原議期推另有所以並均本人自欠記東千此聲明 ... 1356

議單作廢

鄭合人與去年六月合同尾得一船一定遺保卅鴨股一千七百兩付而股分康... 議單兩遺失因檢推遺此作廢特此聲明紙 23

雙龍洋行

本行開設多年貨真價廉海名馳時式新手到各種金銀大小千表表金銀鐘錶光式殼各種眼鏡克克力托保均鏡片代客修理如蒙賜顧無任歡迎英大馬路念三號 D40

根喬其爲司格酒 KING GEORGE IV.

謹啓者根喬治爲司格酒係英國最著名之廠所出特選上等飲料聘請高級酒師精製而成數十年來中外紳商靡不交相稱美且是酒性和味美爲各酒冠若常飲之能使身體強健于衛生實有裨益

購者務須認明上面英文標紀以免他誤

請嘗試之知非謬言如蒙賜顧請向外虹橋堍順興號或各京貨號選購或直臨本行當格外克己以副光顧之意

總經理英大馬路四十二號源和洋行啓

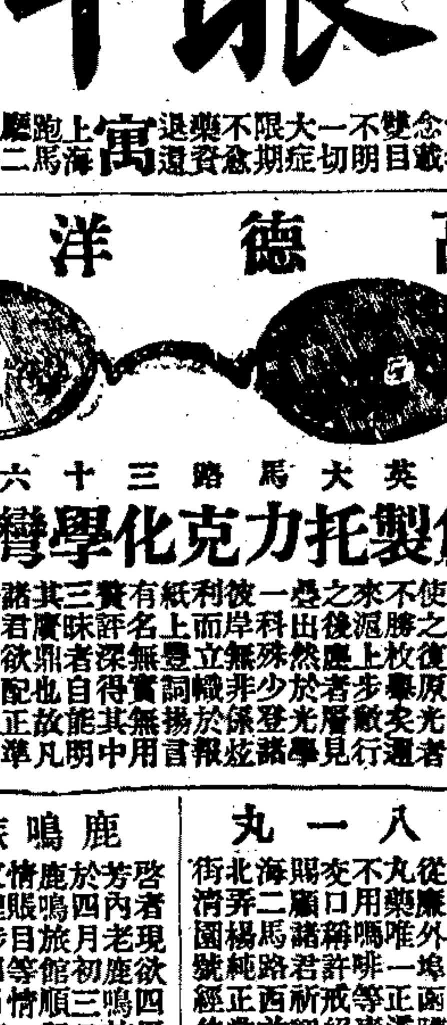

洋房召租

茲有虹口高大洋房一宅坐落九間卡德路內有大間餐廳浴間撞球間有花園草地... 德和洋行啓 C391

洋房召租

茲有滄州路十二間三層樓洋房一所每間俱有自來火浴間房間以後每宅二間以八人... 德和洋行啓 C402

最可靠之燈火

價值最廉而又最可靠之燈火以煤氣燈(即自來火)爲第一倘以煤氣燈之燈光及價值與別項燈火相比較即可知 試往點煤氣燈之店家一看其燈光較之點別項燈火之店家必有天淵之別也如欲裝用煤氣燈者請詢西藏路五號上海自來火行工程處或南京路二十九號樣子間可也

上海自來火公司白

精華眼鏡公司

人之兩目如視線不足最近年青年學子患近視者亦爲最多 吒力克眼鏡以增保護之光則眼鏡乃爲目力之要需本公司備有各色鏡片光學專家用光機檢驗目力則 新奇精緻機器精巧 及驗準配成之無絲毫錯誤聘請西國專家驗光 來荷深眼科專家隨時可配而有眼目疾者 中西各界 本公司所製吒力克鏡片及各種金銀眼鏡架無不價廉物美謹請雅意孫介 以便 地址上海英大馬路新建三層樓洋房內拋球場 電話一二四二 3051

振武神油

軍學兩界武術運動旅行各家及患風濕症者均注意

此藥油爲本國新發明之學人所新化學研究能以生身健之及手傷運動學習等以事手採異常大子易之臂活跨能使血脈均得筋節順和運行筋骨成功效驗是均痛稱奇推而廣之最勞能此腦力經絡歷病無不效效每瓶大洋六角 上海中英大藥房廣告 Z196

珍光公司

本公司自製最新式最優等之托力克光學眼鏡驗目配光光必稱目目力不足者固有增明健視之功而美目少年亦獲養明去患之益裝配金銀鋼絲邊脚各欵新式架子尤爲善法絕無應鼻碍覺諸苦凡聆光室磨光機等一切器械麗不巧妙絕倫壺善蠹美象購辦頭等鑽石珠寶蹟翠選聘粵東著名巧匠鑲嵌各種異金洋裝首飾貨美價廉包用包換本公司新張伊始光爲克已賜顧諸君幸早惠臨上海英租界南京路四百四十三號石路口西首●電話第四四八九號 1581

普明眼科醫院

包治十年念載雙目不明一切症期愈大不限退還藥資 寓上海跑馬廳二馬路口 院長傅文山啓

高德洋行

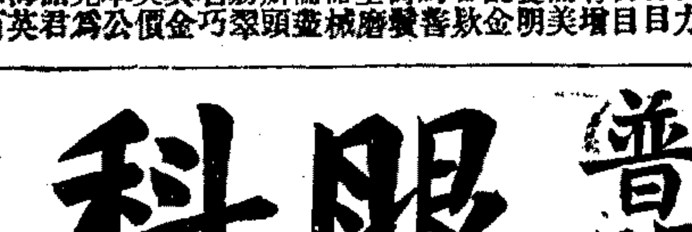

上海英大馬路三十六號便是

創製托力克化學濟鏡片

鏡者華人於眼究一道願妙研以久歡行光光味近半明等張幕使老原敷層光不復花集光達之枚舉步登勝來上行見之者渥塵於報學視後然著係言之出殊少於揚諸者無科無非實炫...托力克之鏡片以最精之法製成凡佩之者目光中用準而美 ... 鏡片華士試習博學 雷晉佑 網啓 1319

鹿鳴旅館聲明

啓者芳於四內東情鹿鳴旅館... 本館開設老旅館月初一日起移至西馬路四鳴新館... 聲明如改日期四月初十日起新館開設 ... 1314

戒烟八一丸

頭號二號每包洋三十文每包洋二十文 純百內從容文字專補... 北海路新利南一首 ... 各埠總發行所 Z1782

包愈斷根 心胃氣痛藥

此藥專治心胃氣痛無論遠近根深年久之症服一包即止再服二包永不復發每包大洋三元 上海拋球場小花園杏林軒啓 979

信益股票

本公司代理各種股票押款公債買賣各種現貨押款如蒙賜顧請至英大馬路石路口七號本公司接洽 電話八○七○乙 1870

申報第三張

中華民國四年
西曆一千九百十五年
五月廿二號 星期六
舊曆乙卯
四月初九日
共四張

中華銀行廣告

本銀行開設北市福州路第十三號交易經營商業往來匯兌各欵 儲蓄櫃 抵押 商業抵押櫃
中華銀行董事郭竹樵謝綸輝朱葆三周金箴貝潤生朱五樓顧馨一李欲樵李詠棠王一亭 經理林蓮生
1482

寶善街丹桂茶園初九夜戲特別大減價正廳一角

繆 繆 一 小 楊 雲 雲 張 桂 一 侯勝奎 張文艷 藝術大家 小湘雲 一聲雷
黑雲峰陣 文奎中 中 中
俠勝奎 黃金台 燈 草上飛 繆利春 風 湘 雲 (全)(本)奎 鳳 中 童 飛 文 艷 雲峰聲雷
代演 伐子 金殿 都 雙 珠 鳳 城 計 ● 花 戰鴛 蝴 蝶 蛛橋 ● 蝴蝶夢 客串頌演合璧好戲 李陵碑 ◀夜遊花園▶
七郎托兆合公碰碑加西法臺叉圈刀火術切硬夫 外中戲滿飛火水飛幻一軟功 特請呂宋回國眞正大魔術家

第一臺

初九禮拜日拿手好戲

日戲價目 官廳五角 包廂 頭等四角 正廳 二等二角 三等一角
夜戲價目 官廳六角 包廂玻璃 正廳四角 包廂 二等二角 三等一角

小明亮 粉菊花 劉榮昇 麒麟童 楊瑞亭 三麻子 張德俊 歐陽予倩 雙處

開揚州血手印 斬黃袍 桑園寄子 ◀盜御馬▶(連環套) 大蝻蜡廟 秦英釣魚

小舞台

廣西路中汕頭路口 電話一三五五

優美女子演優美新劇特別正廳二角頭等一角小帳不取
月撒明嶺漢鍼鐵珍天 李 (林) 蕭惠楨除雪劍開瑞天仲雲
華珍君蓮梅民塵華珠紅痴佛 (心如) 天競芬增生琴虹明珍雲漁影

四月初九星期六准演日戲
◀險姻緣▶
四月初九夜准演
◀李三娘磨房產子▶

明德女子新劇社

假座三洋涇橋民興社
(禮請優等新劇家每日開演特別佈景新劇)
全體女社員
四月十一日日戲准演
珍珠改良衫

民興社

三洋涇橋南歌舞台原址
電話三千一百三十號
男女合演
夜戲特別包廂正廳均售四角日戲上下二角贈出之八折券無效
初九日准演
馬介甫
初九夜准演新編好戲前本
章臺柳

章台柳章台柳昔日依依今在否倘使長條似舊時也應攀折在人手是劇劇旨就從這幾句詞兒上着筆的其中情節之佳不問可知奕悉獻離合信僞奸詐無不描萃二徹前後入本一線貝通誠言情劇中之傑構也

愛倫活動影戲園

在美界海寧路 鳴盛梨園原址

每晚七時起十一點半止 禮拜六禮拜日加演 二輪五流更換新片 日戲二時起至五時止

今夜特演大部好戲
實事 野牛刼
頭二三四本 奸險新片 可憐兒
趣劇 禮拜五
價目 特等三角 頭等二角 二等一角 登樓 正廳 注意

虹口活動影戲園

開設在美界乍浦路中西書院北首第一百二十號門牌

陽曆五月廿一號廿二號廿三號廿四號
戲目
一 對旅行囊
遮蔽之幸福
◀第二節▶五六七八本 女秘密子
塞羅尼加之風景
落河過救
每晚七點半二輪 演一點更換 五點新片 禮拜日三點 五點鐘起戲
價目 登樓三角 頭等二角 正廳一角

新開朝陽鳳舞台

法界新開朝陽鳳舞台(男女)合演 日戲大減價特別正廳一角

四月初九日戲特別包廂二角二等正廳五十三層包廂六十文

小穆子 鴉春奎 陳紅玉 王玉廷 小客串 應月樵 (小崑崙) 六陣風 張志文 (小月紅) (小桂紅) 小阿四 葛玉廷 陸菊芬 白呂布 謝秀鳳 吳春恒 應月樵 應寶蓮 周福全 陳燕奎

▲御菓園 ●除三害 ●七星廟 ○硃砂痣 一箭仇 (烏盆計) 崔子弑君 杜十娘(怒沉百寶箱)回船鬧樵酒樓 落馬湖

法界新開朝陽鳳舞臺(男女合演)夜戲頭等包廂二角

初九夜戲特別包廂三角頭等正廳二角二三等正廳一角三層廂一角

鴉春奎 吳春恒 謝秀鳳 陳紅玉 小雙琴 小玉廷 王志小 張文小 周福全 小崑崙 六陣風 小月紅 小桂紅 白呂布 小阿四 葛玉廷 陸菊芬 應寶蓮 應月樵

▲魚藏劍 ▲定軍山 ▲雙沙河 青州府 嘉興府 (穆子樂教伐齊) ▲梅龍鎮 布 蝴蝶夢 四 小菊芬 ◀田氏劈棺▶ ◀全本▶ 賊賊賊 (大閙碧磨坊)

鏡花戲園日戲大減價正廳一角

初九日戲大減價正廳一角准演拿手好戲

嚴小炳 陳素雲 史亦奎 林芳錦 陳金貴 胡鳳林 徐桂仙 ● 裘寶花 任子辰 史亦奎 林芳錦 裘湧棠 張寶香
◀英烈傳▶ ● 鍘美案

四月初九夜戲包廂四角頭等正廳三角二等二角三等一角

任子辰 趙虎豹 潘得勝 陳兆峯 周昌順 史亦奎 (林芳錦) 陳金貴 裘湧棠 陳素雲 胡鳳林 張寶香 楊子和
◀新排全本白玉鎖▶

民鳴露布新劇社

請看獨一無二之新劇
陽曆五月念三陰曆四月初十下午一時開演
敎請美國李佳白博士演說
外加游歷歐美返申幻術大家朱西山先生新奇燈彩戲法
喬裝緣

是劇叙一女子幼時與某氏子訂婿約其父北上經商致富作書招母女同往該女遂別夫而行甫至父所母歸碧落父續要一再婦婦婦前夫之子隨醜過門誕女美屢調之爲女所聲婦日夜讒女於父前父給資令投夫家遂男裝而行女本習武中途遇某氏遭盜刧挺身相救力斃擘盜某氏感其恩欲妻以女力辭不獲遂托詞須詢諸感家得允始成時其夫因久不得女耗遂出外親訪以冀重叙中淪資斧告匿賴某義士之助始免落魄至女父處始知女已先其南下悵然而返後卒重諸伉儷而某氏女亦與某義士結爲夫婦焉

杭州第一舞臺

小洋一角 小眼不取分文
(民國四年五月二十二號)夜戲(舊曆乙卯四月初九日夜戲)

王慈林 孟鴻群 李蘭亭
芙劉李牛◀王▶時黃
蓉慧蘭春鴻奎慧韻
草霞亭化威草寶笙
伐吳報仇 興漢滅莽 平貴登殿 打櫻桃 (大丁)(山甲) 鎮 橋
吳仲石 毛小琪 ◀毛▶ 韻珂 ◀法國▶ 拿破崙 綁子上殿門 斬韓 ◀眞馬上台▶ 孟鴻群 于振廷

春柳劇場

英大馬路東口謀得利外國戲園原址

四月初九夜禮拜六准演社會悲劇
燕士伯神二君新編

賣國奴

特煩馬君絳士飾外國妓女

荊天棘地國步艱難四顧烽烟驚心觸目正志士臥薪嘗膽時也此劇叙一軍官於兩車交戰時私曬一某國妓女擅主和議私售地圖以致辱國喪師身敗名裂似此喪心病狂萬死不道厥後其子克蓄前忿挺身雪恨手刃仇讐良足以喚起民心爲國增譽茲准於四月初九夜開演以鏡若

飾軍官燕士飾其子更請絳士飾某國妓女低徊靡曼婉不猶人多才多藝不獨以悲怨專長璧合珠聯良嘆觀止并新製佈景甚多如外國妓院花園及華美外國裝束等約爛輝煌五光十色皆得未曾有婆觀新劇諸君不可失此名劇也

Z3292

感謝 汪家田名醫治好白濁刺痛

余患白濁已久痛苦難堪屢服市上藥丸毫無效驗後至小花園對門永壽大藥房買白濁丸一元服下當日見效又蒙該藥房汪家田先生診數次其病即愈又荐李君下疳横痃痔瘡亦承先生看好故特登報揚名費歸棠謝 1071

請用中國綫襪

本公司爲振興國貨起見厚集資本專門織造火車及福字等牌上等線襪紗襪質地與顏色鮮艷經久耐用價廉物美其尤特色者槪用本國紗織造而成以符全用國貨之目的確與別家用洋紗所織者非同日而語也廣東內地紛紛採辦誠恐不能普及全國特設批發所於上海法界老永安街頭記內又拋球場廣瑞安二馬路永順成江西路五福里泰記均有發售愛用國貨者請就近往該處接洽無誤 香港 新和泰綫襪造公司上海總代理頭記廣告 C404

京都 田永奎

陳潮林 小金福
文武戲法

去歲有漢商昇平茶園聘請到漢現已合同期滿乃回申現寓馬路西首永六定里口一百四十四號如蒙喜慶府寵召遨趣候此立即京都佈 謹啓 雙義堂

京都 王德岩

王雙全 王雙林
文武燈彩戲法

承蒙紳商學界府宅喜慶室演相邀價其元六角八請至南泥城橋西首馬路重慶里西弄內銀洋間是使接洽

寶善街丹桂茶園初九日戲

小桃紅 牧羊卷 繆 一 楊小湘文奎 雲中鳳 雲 張 侯勝奎 雲 桂 小桃紅
雲峰 聲雷 中 童 文 艷 雲峰
(黑燈)(連環套) (探)(陰)(山) (梅)(龍)(鎮) 奶蜡廟 (遊)(翠)(花) 白虎堂

羣仙茶園初九日(大減價)正廳一角

小瑞仙 小鳳仙 陳菊仙 李 小 水 (陳霞彩) 小 朱 小 吳 草 草 賽 張
●●● 寶 春 上 蓮 瑞 桂 新 上 上 勝 彩
馬陵道 富春樓 中牟縣 奎 來 飄 (母)(女)(會) 英 雲 芬 寶 仙 飛 奎 奎
◀乾元山▶ 替夫報仇 (鐵蓮花) (割髮代首)

(陽曆五月念二號舊曆四月初九夜起大減價頭等正廳一角)

陳菊仙 小桂芬 ●法門寺 (小放牛) 草上仙 草上飛 花鳳麟 小林英 林黛玉 陳彩仙 花鳳雲 全本白蛇傳 翁梅倩 ●●● 出關 見娘 朱瑞仙 花鳳雲 (陳)(善甫) 賽寶奎 沈月仙 小蓉仙 草上飛 林黛玉 草上飛 吳新寶 ◀道遙津▶ ◀四翠屏山▶

第一臺

初九夜特煩拿手好戲 價目注意

日戲價目 官廳五角 包廂 頭等四角 正廳 二等二角 三等一角
夜戲價目 官廳六角 包廂玻璃 正廳四角 包廂 二等二角 三等一角

南北獨一 文武長須生 楊瑞亭

超群絕倫 文武 麒麟童

水濂洞 羣英會
(連演雙齣好戲)
鳳凰山 救駕戰遼兵 薛禮破飛刀 月下訪白袍 鎗挑安殿寶

粉菊花 劉榮昇 三麻子 歐陽予倩 張德俊 小明亮

奪頭彩 吊金龜 贈綈袍賜馬 眞(假金)蓮 義妖傳 伐子都 眞假金蓮

大舞台

四月初九日戲價目 二等二角 正廳三層包廂二角
夜戲價目 二等三角 正廳三層包廂二角 特別官廳五角 特別包廂七角

蓋俊卿 小如意 七歲紅 賈璧雲 呂月樵 李春來 趙如泉 沈韻秋

日戲 紅鸞禧 夜戲 四本鐵公雞
日戲 陰陽河 夜戲 (衕)(雙舅)大會
日戲 花蝴蝶 夜戲 四本水濂洞
日戲 紅鸞禧 夜戲 妻黨同惡報 雙舅
日戲 迷 夜戲 二本戲迷傳
日戲 惡虎村 夜戲 三本妻黨同惡報
日戲 界牌關 夜戲 陰陽河
日戲 惡虎村 夜戲 四本鐵公雞 界牌關

※本埠新聞※

◉遠東運動會第六日比賽紀事

昨日爲遠東運動會在滬第六日比賽天適陰雨自晨至午幾未停點因此上午不能舉行二時以後雨稍止然場上已濘滑不堪前日未經賽畢之十種運動仍難續演（改於今日上午九時舉行）乃於三點三十分由公衆舉行賽跑會場人數約有二千日本人居多我國學生團之到者有浙江第二中學及上海神州女學 餘無操衣徽章之標識不能賽悉 茲將公衆賽跑之秩序分記如下

▲百碼競走（試） 第一組 第一爲美國亨脫 時間十一秒五份之一 第二爲日本黑田第三爲英國梅君 第二組 第一爲菲律賓蘭納德 時間十一秒 第二爲英國亨密登第三爲美國華格

▲八百八十碼競走 第一優勝日本多久 時間二秒九分五份之二 第二優勝美國亨脫 第三優勝中國李文昌

▲二百二十碼低欄競走 第一優勝美國得 時間二十七秒五份之一 第二優勝菲律賓羅若達第三優勝中國梁振民

▲八英里馬拉呑競走（繞行賽跑場三十二周） 第一優勝者日本多久 時間四十九分十五秒五份之四 第二優勝者日本高津第三優勝者英國鄧君

▲半英里替換賽跑 中國北方隊與菲律賓比賽中國勝

▲公衆足球 一爲上海南洋公學足球隊與英人比賽英人勝八球 南洋全失 一爲香港足球隊與菲律賓比賽香港勝三球菲律賓勝一球

昨日舉行八英里馬拉呑競走之時與賽者共十人日本有四人 此四人中有一人專爲阻礙他國人進行之用 遇有他國健行者追及其身則彼有意蹣跚阻之於前若遇己國之人則讓開前路在繞行賽跑場之後四周時更甚與賽者之英國鄧君本可得占第一優勝因此之故致落第三 旁觀西人咸爲不平云

◉中國運動家優勝慶祝預誌

此次中日菲律賓三國運動家在滬舉行遠東運動大會以成績論中國已佔優勝 茲聞有人發起在全國各重要地點舉行提燈會 共伸慶祝業已選定星期三（即本月二十六號）先在上海舉行 推定王正廷君爲臨時幹事長 屆期各運動家及運動會職員各學校職員學生各團體會員以及政商學界諸同志均於七時前自備燈籠齊集北蘇州路中國公園然後繞行英法租界及民國路達張園而散是日各商店亦懸掛燈籠共同祝勝聞各公司及商店如欲自備慶祝燈車預會者可與北河南路三號唐露園君或中國青年會曹雪賡君接洽各學校各團體欲與會者可與寰球中國學生會李登輝君接洽汽車與會者可與火車站進行社韓玉麐君接洽云

◉會焚烟土預紀

▲購買之詳情 全國禁烟聯合會公推副會長安銘君來申購焚烟土各情迭紀前報茲悉英國某女士揭購烟土英金共合洋一千零七十元五角一分 昨日（二十一日）由李佳白安銘王文與許奏雲四君會同親往洋行街郭治誠土棧購買大土陳公二隻計重八十八兩七錢以十八兩重爲一斤每斤價一百四十元共價六百八十九元八角八分又在郭源茂土棧購買大土陳公一隻重四十三兩二錢計價九八規元二百四十二兩九錢又陳老莊土六兩二錢四分每斤一百四十元計價洋四十八元總共合洋一千零七十元八角八分 所有上項烟土即交李佳白存法租界寶昌路尚賢堂 無論中外人士均可前往參觀 並定於明日（二十三日）下午一點鐘在上海縣署大堂前 會同檢察廳存案烟土合併焚燒 以除毒害

▲焚燬之預備 昨晨地方檢察廳長林仲立將所造起獲烟土烟具之清册於七點三十分鐘乘滬甯早車親赴蘇垣 詣高等廳請爲派員監視焚燬即於午後三時回滬 當飭竹匠在廳署前（已拆舊大堂空地上）搭蓋蘆蓆棚一架 以爲各機關所派參觀人員設座之處

◉救國儲金紀要

▲第三十七日之收數 昨日（二十一日星期五）爲上海開收儲金之第三十七日計中國銀行收銀洋四千八百五十七元又銀三兩又交通銀行第十一日收欵計收銀洋二千七百二十五元兩共計收洋七千五百八十二元又銀三兩連前共計已收到銀洋五十一萬五千八百十五元銀二千一百六十四兩八錢二分八釐

▲小學校校長之提倡 閘北飛虹小學校校長王省三君熱心提倡儲金 除自己認儲二千元外 日前特印刷知單分發各學生藉以勸儲昨日投函儲金團謂剋已勸集認儲約有百元 當即日送儲銀行云

▲儲金之存記 昨日松江中學校校長楊子佚君投報儲金團謂全體職員均願每月提儲薪俸十分之一 按解儲金現屆第一次月薪儲欵計洋一百五十六元 照章繳儲中國銀行掣收所存記 駐滬通海沙市公所 同人日昨公函儲金團云敝公所開會集認無不踴躍甚至女傭高媽願儲工洋一元三齡兒童亦儲押歲錢五元茲將各號各友儲數開單存記計沙市公所一千元和愼昌及各友五百九十元順記又四十元隆記三十元各友三十元泰記二十元元和永二十元益昌景二十元各友五十五元仁元茂十元各友四十元（內有陳錦榮押歲錢五元）義和泰二十元張劍秋二元高媽一元共儲洋一千八百七十八元 蘇州耶穌堂史牧司經勸黃道煌君等儲洋十元 新錦園浴堂條報存記打鐵浜祥元公司願儲四五六三個月房租剩先解四月分房租計洋一百十六元

◉教育聯合會覆穆湘玥電

本埠公民穆湘玥日前電致天津教育聯合會請將國恥紀念通電全國教育界喚起同胞自覺心等情已紀前報昨日聯合會復江蘇教育會轉穆藕初電云本會已議決每年五月九日開會爲國恥紀念並經通電全國教育界喚起自覺心特覆教育聯合會

◉紀務商中學國恥紀念演說會

閘北務商中學俱樂部中之演說部日昨値演說之期遂於下午一時開國恥紀念演說會首由該校敎務長衆該部主任余斐山宣布開會宗旨及秩序隨請來賓莊禹梅演說其大旨以遍布愛國觀念於莘莘學子腦海之中爲救國之根本辦法 並竭力提倡陽明致良知之學說爲國人通弊大都言不顧行行不顧言致國勢日蹙深願共勉云云演畢由主任余斐山申謝并云吾人當公認遍布愛國思想於青年學子爲教師永久之重任至於主張知行合一尤爲贊佩云云隨由該部部員李霜鐘朱華德何培元等先後演說學生應負救國之重任深願自今以往無忘國恥尤願無忘任重途遠云云隨由汪署峰評判畢時已五時餘矣遂散會

◉蘇省第一次地方物品展覽會紀事（三）

▲徵集之電催 該會監督齊巡按使以開幕數日各縣物品仍未齊集除分別嚴電飭即徵送外並將辦理徵集最不得力之淮安縣知事特記大過以觀後效

▲物品之續至 近日各縣物品續到者如金壇興化泗陽等縣及吳江縣第二次徵送各品約計有五六百件之多云

▲員名之補錄 江甯呂潤章句容張曾福溧水濮文淵高淳章銘新江浦楊福餘六合徐承烈江都周樹年儀徵歐陽鉦東台丁立棠興化成啓昌泰縣陳恩紹實應施友恪高郵朱子聯吳縣吳理泉常熟鄒曾鑑崑山王頌文吳江龐文潤松江陸廷爵上海顧履桂南滙馮興善青浦徐徵彥奉賢黃承吉金山丁彥翀川沙陸清澤太倉楊元淼嘉定吳永桓寶山陸顯周崇明王清平武進盧正衡無錫周士模宜興史悠澤江陰鄭祖煦清江姚實德丹徒吳佐卿丹陽東秉勛金潭陳恩澤溧陽狄繼范揚中王淵泉南通劉桂馨海門劉燮鈞如皐吳鎣璜泰興吳長吉淮陰王文釗泗陽把正方漣水季鳳來阜甯顧瑞芝鹽城劉鴻年銅山趙品成豐縣梁佑之沛縣王德柱蕭縣王從經碭山王軼品邳縣李棠庭宿遷季學源睢甯陳世根東海殷克勤贛榆許澍霖沭陽程肇湜灌雲許榮琛

▲遊覽之擁擠 開幕以來游覽之人頗多第一日一千四百餘人第二日六百餘人第三日八百餘人第四日一千餘人中以女界爲最多

▲團體之參觀 該會定章除贈劵外凡團體參觀先期知照者均准免費入場 觀覽近如南京河海工程學校省立第七中學校私立城東女學校暨各市立小學 逐日到會不下千餘人又有團體自嘉寶等縣來者 均由該縣知事具函介紹到會觀覽

▲會場之警備 會中物品日有增添價値甚鉅當經監督飭由淞滬警察廳特派保安隊長警輪駐會場保護並由該管警區暨上海縣署加派警察嚴密巡邏以昭鄭重

▲看護之周妥 該會鑒於歷次會場男生看護時有疏忽輕侮慢來賓情事特商請前江蘇出品協會諸女職員擔任義務看護 兼爲招待諸女職員均係各女校教員學生程度素高凡對於參觀未能明晰之處均經詳細指示妥爲引導

▲餘興之增設 會場外特建茶亭一座約佔地三千餘方尺招商承辦餘興（近已工竣）並請各新劇家逐日開演改良新劇兼售茗點藉助游興

◉楊道尹關心民食

邇來本埠米價日益飛漲 雖經滬海道楊道尹飭知上海縣沈知事嚴諭米業董事轉知米商勿得再行抬價市間發售不得漲至八元以外 乃該業商仍有囤積居奇及私運出口之事以故日來價仍未見驟減 楊道尹以現屆初夏之際米糧遽見增漲若至秋間青黃不接更屬不堪設想且秈米亦已一律漲價其運路之廣於此可見若不亟爲維持恐於民食有碍勞動工民日得百文之錢難謀一飽之飽將來恐慌之狀尤爲可慮是以急籌善法數端㊀嚴禁私販㊁廣購秈米接濟㊂責令米業趕緊平價㊃搜查囤積區處㊄飭知海關嚴查阻截㊅注重十六舖各碼頭輪埠交通要道一律搜查私運 除移咨海關監督轉飭稅務司查照辦理外已行知沈知事遵辦矣

◉蠶事近報

本埠華洋商人以此屆繭汛不日登場 現已派人前往內地各處預備以便開秤收買茲將各處報告繭汛葉價情形略誌如下

▲繭汛 浙省甯紹嘉湖一帶繭汛較早現已相繼開秤鮮繭價每擔四十元至五十元不等無錫常州等處蠶汛現將四眠距上山日期已近約陰曆二十左右卽可開秤云

▲葉價 漲落不一星期前無錫等處因天氣寒暖不時暴雨時行致葉價驟跌最低時每擔祇售一元六七角 現因四眠正在需葉之際已漲至三元左右云

◉美租界又有刦案

漢壁禮路一千零四十八號門牌永豐烟紙店於前晚十時許突有江北口音之盜匪五六人以購物爲由擁入櫃內將帳桌上之小洋銅元約計二十餘元搶之而逸 事後經失主投報哈爾濱捕房捕頭立派通班探捕四出兜拿而匪已遠颺無蹤矣

◉閔行水警來滬緝盜

松江金山縣屬呂巷鎮懋生當舖於本年五月九號被大幫盜匪刦去値洋三萬餘元之衣飾巨贓 并被該盜等開鎗拒捕擊傷警察四人 內有一人傷重斃命 由事主報請金山縣知事移請鄰縣鄰同協緝經平湖縣知事署警探拿獲是案盜匪俞八郎一名供出同黨邱小林逃匿公共租界北海路（即六馬路）二百零九號屋內因即移請駐紮閔行鎮江蘇水警廳第一專署署員於前日派警持文來滬投請公共公廨轉飭老閘捕房加派中西包探協往將邱緝獲 昨晨押解公共公廨請究先由來警上堂稟稱被告係已獲盜匪俞八郎供出故帶同線人王阿毛會同捕房拿獲請爲提回繼由中西包探投訴協往緝獲情形訊之邱小林供稱蕪湖人原名邱秀林前在蓬路五十一號門牌西人海立司處爲西崽現在垃圾橋開設飯店並無糾黨搶刦傷人情事旋由其母投案大呼伊子實遭寃誣跪求恩宥經代理讞員王辦之核供商之英領康君判邱押候傳濟人證並務同拘拿之一百十四號華捕到案於下禮拜一再訊

◉又鎗斃盜犯三名

上海縣屬北新涇巡士莊金泉前於民國二年九月八號夜因追擊盜船被盜開鎗擊斃案內之盜犯張大有等六名曾由檢察廳獲解鎮守使署訊明判決張大有劉萬全姚喜吉三犯處以死刑 吳烈勛季玉有季治平三犯處以徒刑詳經軍署核准於昨日（二十一號）午後二點零五分鐘時由鄭鎮守使飭派衛兵提出三犯綁赴西砲台執行鎗斃 茲將判決死刑之張大有劉萬全姚喜吉三盜罪狀錄下

上海鎮守使鄭爲示諭事案准上海地方檢察廳函送夥衆圖刦拒捕鎗殺巡士莊金泉案內之盜犯張大有劉萬全姚喜吉吳烈勛季玉有季治平等六名錄供送請懲辦到署發交軍法處訊據張大有劉萬全姚喜吉三犯供稱前於民國二年九月八號聽從在逃之周鳳慶袁五余運等糾約夥同十餘人携帶鎗械擬往松江一帶搶刦分作水陸兩路起身約在北新涇地方會齊伊等三人由陸路行至北新涇藏伏於荳田內旋見同夥到來正欲登船忽有巡士上前盤查致由岸上同衆開鎗拒捕當場打死巡士莊金泉一人各等語又據吳烈勛供稱聽從未獲之趙四顧殿魁糾約與不知姓名者八九人携帶鎗械乘船同往松江搶刦行至北新涇距離四五里地方忽然聽見岸上有開鎗聲音以致同在船上之趙四等畏懼逃走伊同船戶在船被獲等語又據季玉有季治平二犯同供向搖柴船爲業是晚（九月八號）船停曹家渡河內有吳烈勛及不知姓名之十餘人陸續上船央求帶往七寶鎮船過北新涇忽聞岸上鎗聲甚烈以致船上各人一同逃遁後與吳烈勛在船一併被獲等語查該盜張大有等結夥二十餘人執持鎗械希圖行刦胆因行至半途適遇巡士查詰輒敢開鎗轟斃巡士莊金泉是强盜刦財未遂而强盜殺人罪已成立惟察核所供鎗由岸上之盜開放則巡士莊金泉確係張大有劉萬全姚喜吉三犯轟傷身死其爲共同拒殺之盜毫無疑義該三犯係觸犯刑律第三百七十六條之罪應照懲治法第三條第二款處以死刑以昭炯戒其吳烈勛季玉有季治平三犯雖係夥同圖刦然均在船被獲證明並無共同拒捕之行爲應照刑律第三百七十三條之未遂罪處以徒刑移付該管法庭依通常程序辦理業經電奉馮宣武將軍核准除飭緝逸盜獲辦外應將張大有劉萬全姚喜吉三犯依軍法執行鎗斃爲此示仰軍民人等一體知悉此示

●發落盜案牽涉犯

著名劇盜戴如山於去臘糾黨陳彩花戴立言等各持手鎗搶刦法租界寶自剛路泰昌祥洋貨店洋銀鎗傷該店經理王增祥一案經法捕房探目沈德福等將該盜拘獲吊到原贓又在戴立言家竈室內抄出手鎗一支解經法公堂訊據戴如山等供認搶刦不諱判押送鎮守使署業於前日執行鎗斃并將未上盜之戴立言送回法公堂發落昨由捕房將戴立言及夏春汪陳大三子等解案請示戴供手鎗實不知被何人藏在竈室內求恩明察聶讞員商之法副領事德君以戴私藏軍械違章屬實從寬判押滿六個月逐出租界夏陳拍沐逐出租界不准逗留手鎗充公完案

●拆改保民兵輪

保民兵輪因年久失修艙面艙下大小官廳房間暨軍火艙各項砲架等件盡已損壞且船身亦不堅固逐件修理需欵浩大故由海軍李總司令呈奉海軍部批准將保民兵輪改爲海軍裝運物件之輪船並不列入艦隊日昨已由李總司令將該輪交由江南船塢迅速拆改矣

●推放沿浦馬路不日興工

南市沿浦馬路經工巡捐總局朱局長擬定實行推放以餘地興造貨棧並建築輪船馬頭等情迭記前報茲悉此事不日即須動工其毗近沿浦房屋之應翻造者已由局長傳諭各業戶着令改建相宜市屋並悉該路之放寬及馬頭貨棧之建築與稅務機關大有影響故錢所長鳳聞後具稟財政廳請籌相當之辦法云

●公共公廨令節停訊

本月二十四號（卽下禮拜一）爲泰西各國節期公共公廨檢察西員毛鼎於昨日午後發出通告照錄如下 照得本月二十四號（卽下星期一）爲西國令節本廨是日民刑各案一律停訊各公事房亦停辦公事一天特此通告

●靜安寺連開佛會

昨日靜安寺大佛會因天適陰雨故於今日連開佛會一天想愚夫愚婦之前往拈香者又必不少也

●尚賢堂演說佛教

法租界寶昌路石牌樓尚賢堂教務聯合會於明日（星期日）下午四時半開會由美國李佳白博士演說外人所以贊成佛教之理由並柬請各釋教中人蒞臨各界士女有志佛學者盍往聆之

●惜陰公會徵求新會員

南京路惜陰公會成立已來已屆五載向以施行社會教育爲宗旨近更注意學校教育故設立晨學校商業學校夜學校等以圖普及茲聞該會定二十三號（卽星期日）晚七時半開徵求新會員大會并備茶點以助濟與凡商學界有志者咸可與會云

●官驛橋堍大坍房屋

滬城小東門起往西至東馬橋止退屋讓路一事已經次第實行第一第五兩段早經退竣惟邑廟前官驛橋至陳市安橋之第四段一帶房屋雖已破舊不堪而各房主自奉諭拆讓後遷延觀望抗延迄今不料昨日午後三時官驛橋北堍面北應拆之陸稿荐肉店房屋爲始中連王三和酒店高長順鹹貨店李姓粥店牛肉店德興蔴油作空屋一爐王寶生生魚攤店益和堂藥店剃頭店麵筋店又陸稿荐肉莊嚴恒興糯店至聚源盛南貨店爲止一齊坍下共坍樓屋十餘幢幸事在白晝尙未傷人惟有某氏婦奔跑稍遲路受微傷尙不致有性命之憂該處一區二分署署員聞警立飭長警馳往照料並兩面阻止交通一面飭傳各房主趕緊料理

●經收陳氏義莊田之糾葛

本邑陳氏義莊之嘉定縣租米向由陳壁義陸壁之經理去年陳身故後陸壁之亦因年老辭職嗣由陳姓公舉上海公欵公產處丁廣堯經理丁乃派陳新乾下鄉收租并囑陸鄰同指引詎新乾與陸意見不洽稍有衝突丁君復派陳氏長孫陳郇齋下鄉調查回滬報告後丁投上海地方審判廳稟控陸侵吞公欵經該廳將陸傳案於昨日午後由審推事官開庭辯論先由原告佈訴前情請求究追據陸說之供稱民人爲陳姓收租歷時頗久後因年老辭職去年冬間陳郇齋下鄉時民人派襲涵林往各花戶處指引收租彼收取租米不少有郇齋出立收據爲證問官得供判陸於

上洋新北門 萬成長呢絨洋貨號 今擇於舊曆四月初九日開張 乙3287

河南 費繩甫 子 敬 內外科 門診一元一角 出診四元六角

永濟堂專治毒門 另訂簡章 上海三馬路胡家宅耶穌堂斜對門永濟堂林渭川醫生謹啓

一星期內將各花戶收據取來呈驗再傳陳邰質訊核奪

稟認屠宰稅之批駁

沈知事前奉省飭開辦屠宰稅業經飭令縣城屠業三帮肉業籌議認繳劉由該三帮議定稅率公舉代表崇品三等投上海縣公署具稟聲復昨經沈知事批示云城廂肉業各店業經按戶調查按每戶之銷數定應認之稅率定章每戶給照每照載明豬數不能抹煞懸定酌擬之數亦須與調查原銷隻數無甚懸殊方可以認繳之數仍復分填執照來原每月僅銷二十餘隻城廂雖係內地無一非繁盛之區豈能將銷數遞減至如此微末該代表等均係深明事理都定稅率合省一律既已認稅豈能不填給執照既填執照豈能不載明隻數既載隻數豈能不將市面銷數情形具文詳報不能核准徒干嚴詰則開辦與不開辦相等即認繳與不認繳相同除函知南商會外着即妥定確數迅速另稟核奪毋再推延此批

泗涇烟案兩方各自上控

西鄉泗涇鎮人馬九成被本鎮巡警侯樹卿查昌明會桐壽等訪悉馬在家私食洋烟偕同楊同桂等前往馬家抄獲烟灰向馬索去洋二百四十元事發經松江縣公署提集全案人證訊問分別判處徒刑嗣因馬九成不服由其母馬盛氏據情上控上海地方廳經該廳移提一干人押候訊辦在案茲悉此案侯樹卿等各巡警亦先後在廳具禀辯稱馬九成吃食洋烟歷有年所今年二月二十二日警等前往查抄起獲烟證馬自知法難寬恕反誣警等得賄爲此請求訊明究懲云云當奉廳長諭候訊明核辦

閘北之烟禁

▲閘北檢察分庭前日起訴之烟土犯經審判分庭孫推事分別判決陳樹山帶烟膏十四兩罰洋二百五十元俞海寶帶烟泡三枚罰洋二百元黃樹臣帶土皮二錢土十一兩因不認私帶還押候訊趙金林帶丸藥一錢從寬開釋

▲前日五區警署又獲烟土犯魏洛二楊金牛胡榮志徐新橋等四名抄出膏土三兩餘一併移送檢察分庭預訊還押聽候起訴公判

訊判攫取金飾案

匪人白阿慶在浙江路攫取王陳氏金環由探沈阿岳將白獲解公共公廨訊供押查在案昨晨由廨復訊原告偕證胡毛頭等上堂證明前情訊之白供仍抵賴中西官以賊證確鑿豈容狡展判白押西牢四月贓交原告領回　又匪人李財運前日在虹口狄思威路糾黨截刼女子陳秦珍值洋五十餘元之金鍊圖逃由捕追獲昨解公共公堂請究原告偕證王阿鳳上堂證明被搶情形訊之被告直認不諱奉判李押西牢半年示儆

攫飾案另有糾葛

流氓陸阿二在三馬路攫取行路婦人金簪金戒圖逃經途人王明甫與一百八十九號華捕追至六馬路張阿木所開之麵店內捉獲解經公共公廨訊供不認奉判押查在案昨晨由廨復訊被告仍不供認惟據王明甫供稱是項金簪金戒在張阿木麵店樓梯上抄出交由一百八十九號華捕伊等當允分給我洋十元因我不允是以拘案請究旋據一百八十九號華捕與張阿木及張妻陳氏均供當時祗抄出現洋四元當票兩張並無金簪金戒中西官核供會商之下以王明甫與陸阿二定係別有糾葛而陸阿二之父陸阿根前亦堂訊在公廨兇毆王明甫已判押一月惟陸阿二前亦在途攫物經公堂訊辦有案顯非安分之徒着交五十元人洋並保如半年內再有犯事責令賠洋五十元充公王明甫飭退至一百八十九號華捕候知照捕房查明復核

開釋命案之證人

前居新閘路之皖人方公賢曾於六年前將妻胡氏用繩勒斃裹尸鋪蓋內車至法租界搬乘長江輪船拋尸海洋當被法捕房查獲解奉公共公廨轉解上海地方檢察廳訊實判決死刑後方不服上訴高等審判廳准詞復訊迄未了結茲因此案要證史牛氏寓居公共租界故由檢察廳派警投請新閘捕房於昨派令中西包探將史牛氏傳至公共公廨先由九號西探目稟明案情繼由來警上堂訴明前情請爲交給帶回以便轉解高等廳質證英領卓君不允所請承審華官俞代襄讞亦不向英領磋明前義遂會判史牛氏開釋

拐匪定罪

住居新閘成都路二百七十五號門牌之老嫗陳楊氏之九歲孫女陳阿珍於去年舊曆八月十六日被向挑餛飩擔之小販常熟人趙阿洪串同姘婦顧朱氏以領往常熟吃喜酒爲由拐至蘇州由在逃之同黨陸榮卿得洋四十元價賣與蘇州閶門外鴨蛋橋某姓家分肥遁匿嗣由女母陳趙氏於上月間將趙碍獲扭控捕房並經分別將趙之姘婦趙顧氏女孩陳阿珍提傳到案奉判趙及顧氏分別還押女暫交其母領回聽候質訊核辦在案前日午後由代理讞員王肇之君與美領康君升座研訊先由女母陳趙氏偕女上堂供明被拐及價賣情形質之趙供認不諱惟堅稱實因女之祖母先唆使伊姘婦遁瞿氏將伊拋棄故將女孩拐賣藉以報復云云而趙之姘婦瞿氏供詞支吾中西官核供會判趙押西牢兩年趙瞿氏押女所一年女交其母領回完案

西崽竊物類誌

楊福康向在博物院路十九號門牌某西婦處爲侍者因竊取該西婦值洋三百元之鑽戒一只向北四川路貴輿押店內質洋九十元被控捕房於昨由探將楊及收贓之押店主翁匯記一併解送公共公廨請究原告西婦投訴前情訊之被告供認不諱質之翁匯記延鏈安索律師上堂辯護中西官核供會判楊押西牢三月贓交原告領回該押店不應收押竊贓除當本不追外再罰洋五元充公　又西人老其司控西崽林阿六於去秋竊取値洋三百餘元之金飾鈔票逃匿一案茲由捕房將林獲解公共公堂訊押在案昨晨解經中西官復訊屬實判林押西牢九月以儆

出店竊取電磁

法商電燈公司西人投法公堂控稱出店王友林私將電燈磁碗竊出查明報捕解究王供並不竊取電磁求察中西官以人贓併獲豈容狡賴判罰洋五元充公外再賠銀一兩三錢示儆

電桿忽然折斷

滬城西門內穿心河橋境所立之電杆前晚九時許忽然折斷倒於地上電線亦橫滿大街之上該處守望巡警恐肇禍端分投阻止來往行人一面報告二區二分署用電話轉致電燈公司立派工匠到彼修理

迷路小孩父子異姓之可疑

湖北小孩張阿金年十四歲在南市迷路爲崗警查見帶至第一分署詰得父名高裕春住居城內某處等語署員以其父子姓氏不符未足遽信因飭暫留候屬人認領

再醮婦又有醜行

龍華人皮匠潘少卿於十年前憑媒在該鄉娶孀婦陳氏爲室過門後生女孩一口茲潘陳氏以來滬幫傭爲名與人私議昨被潘尋見不肯隨歸旋即扭控一分署詰得兩造供詞各執飭送警廳司法科訊究

源泰米店主破產了案

源泰米店主凌子英因倒欠凌錫臣楊秋思李承志陸子淵儲王氏王榮泉等數十戶往來銀兩及存欵銀六萬餘兩被控公共公廨迭經訊判凌交保候派公正人算明賬目公攤在案昨晨由廨復訊由各原告所延代表律師上堂聲稱被告已將存米及生財各物變價公攤僅得二成等語訊之被告亦延律師到堂辯稱被告業已破產請爲核斷中西官核供以原告既將公攤之銀具領姑寬判將被告開釋

限期理清欠欵

永源聚裕泰等號在公共公廨控告黃子謙殷佩之不理往來銀兩一案由廨訊判押限繳銀在案嗣因被告延不呈繳昨日上午經王襄讞會同美領畢君提案復訊原告延律師上堂代表請追訊之被告亦延律師到堂要求准被告交保出外理處中西官核供准判被告各交人銀並保限六禮拜向原告理楚

誌謝

昨承中華圖書館惠贈小說週刊禮拜六第五十一期二冊書此誌謝

※雜評三※

運動家優勝慶祝會（訥）

中國事事失敗於人而忽有優勝之一事足以自豪此慶祝會之所以作乎然而主者之意則不在此蓋中國今日之失敗可謂極矣由此失敗之所激人人有毋忘斯恥心人人有痛發有爲心人人有無窮希望心而其目的則咸集於將來最後之優勝此最後之優勝必有所藉以鼓其氣而今運動之優勝足爲鼓勵之資必有所藉以堅其心而今運動之優勝足爲息壤之誓必有所藉以立其基而今運動之優勝足爲嚆矢之示故今日之優勝慶祝會實合紀念會自勵會新勝會種種之觀念以成之者也所希望於後來之優勝者大不然此運動之優勝小事耳何足以言慶祝哉

※救國儲金※

五月八日中國銀行收欵清單（三）

第二百三十冊一號至一百號

胡積禧一千元　陶福康二元　蔡仲德二元　汪允升三元　姚修初五元　王竹齋四元　周季延五元　張壽孫五元　陳立之三元　馮偉秋五元　朱穎員二元　陳玉笙五元　沈少生二元　朱如貞二元　陳于清二元　林介侯二元　李從周二元　陳榮潤二元　鄭釋如二元　唐銘鑾二元　許榮光三元　唐介石三元　陳亦文二元　張銛五十元　許榮記一元　紀阿福一元　夏定川一元　吳生寶一元　周阿祿一元　周少川一元　沈文元一元　蔡貝郎一元　夏賢佐五元　李不均三元　夏定基一元　夏邦平一元　匡仲謀五十元　何友蘭五十元　張傳倫三十元　顧昌帔十五元　徐玉堂十元　何王厚德五元　張海珊五元　高學臣三元　蔡桂高一元　江宗朝一元　姚德有一元　鍾德林五元　汪渭臣一元　何王亭一元　李銘賢張耀廷一元　干樹珊五元　傅榮生一元　賀銀生一元　何渭東一元　何小榮一元　劉爾康黃松山一元　蔡渭泉三元　勵仁愛一元　阿滿一元　陳德雄一元　張安市一元　朱昌貴一元　林阿令一元　劉阿光一元　巡更任友記一元　周吉雲一元　金生林何杏寶三元　看艙八位二元　賀師釋一元　徐永曹三元　巡更陳小福一元　朱長根一元　戎賢岱二元　箱艙倪福泰二元　金紹家一元　李大源五十元　祥根一元　巡更陳阿元一元　陳伯年一百元　孫定魁三十元　吳甘伯十元　宋迪蓀四元　彭高文二元　吳順生一百元　勝號大昌祥號衆夥友二十元　勝號大昌祥號五十元　高麗娟積省戴花費五元　諸錦章牙科五元　印秋舲陳士傑張振聲王守廉張文耀沈錦文唐邦傑馮俊傑沈春忱沈素貞陳茂忠邢秀雲十二人共三元　陳偉卿八元　邢谷香二元　朱仲漁三十元　蔡根山曹汝能一元　陳順桂一元　李梁銀一元　何濟川一元　阿龍一元　徐翊香二元　史阿華一元

第二百三十一冊一號至一百號

寶泰板行十元　劉逵善十元　陸子然一元　陸阿元一元　陳正生三元　裕盈同業社一百五十元　蘇人張五元　葉景呂十元　陳金灝一元　胡阿三一元　李文光二十元　鮑順福一元　張阿朋一元　陸春華三元　陸開紅一元　陳郁生一元　潘阿正一元　邵阿香一元　朱煥章一元　張長林一元　鐘表號錦和四元　王阿旺一元　馬朝炳一元　潘朝昌二元　趙正才一元　梁寬鵬三元　朱季生三元　梁廷駒五元　阮親橋二元　鄭恒均一元　梁廷浩二元　龔如基二元　張一麟一元　源源洋棧五元　薛蓮生一元　王永和四元　傅春來一元　陳竹林一元　萬炳森三十元　李開鑫五元　侯鴻波二元　李光華一元　震昌號一元　成穗園五元　陸文漁五元　孫恭禮五元　王劍英二元　乾益復二十二元　王伯蓮三元　張君受一元　潘純柄五元　徐啓明一元　鄭畏曦五元　李瑞如一元　卞秉懿五元　陸文翰二十元　張聯卿一元　陶子椿一元　湯和卿一元　葉小榮一元　邱富順劉家祺孫貴富馬茂年合二元　詹翼雲六元　姚利棠五元　翟宗順二元　邱生林四元　陳鶴生一元　李柳川四元　章潤芝一元　王燮堂四元　邵翊璋一元　陳餘才二元　馬卓英一元　洪子長二元　源泰號一百元　王純蓀十元　公泰號十元　李佐君五元　王克釗十元　楊金華七元　王秀堂六元　劉飛泉十元　葉家福二十元　王貫五元　王克惠五元　王克懋五元　傅永年五元　姚志泳二元　徐榮林十元　林志堂一元　朱理堂二元　劉錦原二元　張瑞甫五元　葛念祖二元　吳芳谷三元　馬英夫三元　王頌卿二元　李月舟三元　方敏之一元　金魁爲四元　謝翼修二元

神針救世

慨自靈公既殁針經失傳而世之誤稱針科者同多補瀉不知經穴莫辨即有一二稍習其術而又多握不掩穢亦安望其手到病除起死回生而針科中之何於招牌間哉茲有新閘仁濟里傅春波先生醫學既精針法尤妙往往有方藥所不能治之病而一經先生針刺亦能起死回生洵針科中之屈一指也謹誌數語特爲病家指南之助耳　同道高子波隨仲卿王開燃公啓

恒昌洋行經理意奎推勃而火險有限公司廣告

本公司備集資本銀四百萬兩在中國經營保險事務歷有年所辦事公正捷速爲各界所信從保險價目亦極低廉如蒙諸君惠顧請駕臨圓明園路四號本號房接洽可也

手鐲表

本行現有金銀手鐲錶以及各種金銀銅鋼皮殼手鐲錶此錶皆由瑞士國名廠所造機器堅固久用不壞定價極廉倘蒙賜顧請至本行可也　英大馬路一號　永昌洋行謹白

精良國貨　良丹　同胞注意

本藥房悉心研究選用華產上好藥料精製良丹以供社會服用消除疹癘挽回利權愛國愛身者其試服之即知良丹靈驗異常　諸君認明上海四馬路五洲藥房出品茲將主治大略列下

傷風感冒　中暑中寒　各種氣脹
食物停滯　暈船暈車　水土不服
頭昏目眩　反胃噎膈　霍亂嘔吐
水瀉痢疾　時痧惡疫　服此立效

良丹常服乃口中香品功能化食消毒凡宴會酒後登壇演說均須常備旅行攜帶更爲便利

◉價目　小包一角　中包兩角半　最小包五分　大包六角　本埠寄費九十餘里　各省分店經售批發

自來血總發行上海五洲大藥房

懷德堂異正老醫局
極靈極速　○　永無後患
珠珀立止自濁丸
此丹專治一切淋濁或酒色而起或溫熱而生或虛虧而來或花柳之淋濁服雲丸立刻見效止濁每盒大洋一元　惟宿娼傳染花柳破欲紅腫痛水淋漓忍痛溺時痛如刀割或管中筋根痠痛　橫痃魚口內消丸一元　下疳腫爛珠黃散一元　認明上海六馬路中朝陽萬年茶樓西恒和油酒店西與隔壁懷德堂王雨香醫局便是
Z2345

收買股票
蘇路浙路川漢粵漢招商通商及各種股票均可交易 本號專收買 源盛號啓 里內四馬路口
甲1144

自由戒煙社
隨吃隨戒
（先戒後付藥資）
上海四馬路大新街新新旅社
邱濟普啓
20197

拔毒止癢
瘌疥瘡藥
此藥無論何種小孩疥瘡到處濕毒止癢二天見效尾無疤跡無元盒半角一小盒上海抛球場東首北林杏軒啓
4225

收買股票
本號專收浙路蘇路及川漢粵漢通商招商及各種公債股票均可交易 里內四馬路 黃順泰啓 鳳
63

商辦新舞台

四月初九即禮拜六夜紳商煩演雙齣新戲
新排全本
眼快手快
代演
法國拿破崙
新添眞汽車雙馬車砲車軍隊上台
特備全套軍械及法國地圖油景

杭州西湖新舞臺
開設舊旗營延齡大馬路　九初夜特別正廳包廂八角頭等正廳包廂五角二等正廳包廂三角　小販不取分文
張月亭伐東吳
余瑞廷
楊月樓
花猫
夏月珊
小李桂芬
李盖天
張山
祁彩和
小月樓
雲
馮子和
上海明珠
水
頂花磚
大蚣蜡廟
血淚碑
（頭二三四本）
拿手好戲

周珊山（改）良新曲
承蒙各界紳商賞賜故有聯唱到府堂會七元部人六角九元 親洋到家十元至價胡人十號接洽 德里家六宅請
鄭少賡新曲灘簧
遷移廣告
奉送戲法
貴府格外從相邀 名家京蘇 請至路英大馬路北首捕廳後巷十五號接洽

花園 愚園
大北門首進
本園風景素爲淞滬之冠近又加築高臺添置花木另請名角演唱灘簧戲法奇人彈子各種游戲以娛游客 本園附設西餐以便游人

化州橘紅寄售
余友由官遊歸帶有化州正貨橘紅平片百餘斤 二號一元如蒙購買每斤價 ...

百代公司

金鋼鑽針留聲機器
本公司發明金鋼鑽針美全留聲機器價廉物美堅固球聲調玲歡迎各界不針腔既眞實蓋由唱自飾色致有勞毫種項片特許不損掉不數讚大電光本蒙具此換辦小光全公司同聲片便全活動影戲機兼售
百代公司啓
C 214

京都天德堂
奚占一大醫生
治輕重花柳症立保單世無二家若用升提倒藥水銀粉雷火燻
保單
本堂主人奚占一在申多年從來未登報告自誇近見滬上醫家林立眞僞難分故特本堂專治血淋毒淋白濁小便口魚毒梅楊破爛或發倒治已根治立給方知言保仙茶園
專爲外埠來申就醫特備各種丸散膏丹便可遠方函購安速

感謝懷德堂淋濁聖藥
名不虛傳的係名家
只此一家的眞
治白濁血淋痛立止當日見
41

京都
邱現榮
小來寶
小來順
文武
燈彩
戲法
承蒙各界紳商貴府喜慶堂會定期到府邀請務請至三馬路胡家宅四馬路門山會館對面十號便接洽

迎仙新新舞臺四月初九日戲

特別包廂三角 特別正廳二角 頭等正廳一角五分 二層樓一角 三層樓八十

本舞台在英界二馬路中樓外樓底下電話三千七百零號

梁俊圃 金蓮花 王益芳 陳寶珊 小鳳池 洒金紅 林樹森 劉松亭 謝玉珊 郭彩雲 張錦文

法門寺 鐵弓緣 捉拿一枝桃 大戰長沙 錯中錯

迎仙新新舞臺九初夜戲 一層一角 特別二角 頭等正廳三角 特別五角 二層特別包廂五角

小鳳池 郭彩鳳 金蓮花 王錦堂 林樹勳 林樹森 王益芳 小鳳池 唐韻笙 劉松亭 朱福山 何月山 王祥雲 王小立

猴子盜牌 鳳凰山 虹霓關 宇宙瘋 鐵膀子 張三 李陵碑 新長板坡

丹桂第一台九初夜戲

特別包廂八角 頭等包廂六角 特別官廳六角 頭等正廳四角 二等正廳二角 正廳四角

劉壽峰 歐陽真 小明亮 粉菊花 月月紅 張德俊 劉榮昇 三麻子 馮志奎 麒麟童 楊瑞亭 歐陽 楊瑞亭 麒麟童

浣紗計 假金蓮 奪頭彩 伐子都 吊金龜 贈袍賜馬 群英會 水簾洞 全本妖義傳 雙鳳山

新舞台四月初九日戲 頭等正廳一角 特別正廳二角 特別正廳三角 特別包廂四角

張德祿 李祥麟 劉漢臣 潘海臣 馬飛珠 楊四立 湯雙鳳 邱沁如 趙文連 夏月潤 趙君玉 潘月樵 周鳳文 邱治雲 潘桂芳 張順來

太保 第一大旭 盜計 寶絨花 九更天 全本希奇古怪

九畝地新舞臺九初夜戲 二等正廳二角 頭等正廳四角 特別正廳七角 特別包廂八角

（北來車輛直達本舞台免查捐照）（南市電話二百二十號）（北市電話三千四百九十一號）（承蒙預定全間計算）

張德祿 劉漢臣 許奎官 趙文連 楊四立 潘月樵 趙君玉 周鳳文 夏月潤 邱治雲 楊四立 夏月華 趙文連 周鳳文 潘月樵 趙君玉 夏月潤 邱治雲 潘海秋

防白袍 空計城 新排眼快手快新戲魂鈴 盜八 戒 新添國法 汽車拿 馬車破 軍隊崙

大舞台四月初九日禮拜六日戲 價目 二等正廳二角 三層包廂二角

四月初九日戲准演特煩最優等文武各藝員拿手好戲一齊登場

十盞燈 真四盞燈 伍月華 七歲紅 小如意 趙如泉 小 沈韻秋 李春來 王永利 清客串 呂月樵 蓋俊卿 賈璧雲 何金壽 何家聲 趙如泉 萬盞燈 小桂枝 何金壽

金阿慶 李逵 新安驛 三娘教子 花蝴蝶 陰陽河 惡虎村 貴妃醉酒 戲迷傳 鴛鴦禧 四斗牛宮

大舞台九初夜戲 大價 三等正廳三角 二層包廂二角 特別官廳五角 特別包廂七角

四月初九夜戲准演改良新戲 添換電光佈景彩片

十四盞燈 小如意 真小桂芬 七歲紅 呂月樵 賈璧雲 趙如泉 沈韻秋 李春來 王永利 萬盞燈 呂月樵 何家聲 賈璧雲 小如意 何金壽 沈韻秋 蓋俊卿 趙如泉 七歲紅 王永利 何家聲

孝義節 余塘關 李陵碑 水簾洞 同 惡報 界牌關 戲迷傳 雙 大劈棺 四本鐵公雞

久痔斷根不發

定價每瓶一元每料五瓶收藥本洋四元○惡痔去管膏雙料每瓶二元單料每盒一元○本廬分設南京花牌樓○天津北門東獅子胡同忠成棧內

余同事十三人患痔瘡者計有六人之多其間雖內外輕重不同必劇紅腫紫血淋漓適遇大便痛徹心肺甚至獨余之患痔最久最重每値飲酒過量或勞苦太甚其發必劇…聞友人述及上海香盧所製萬金不換化痔仙丹奇驗如神…施果然痰痛頓止三日後其管連根脫落完好如初同事目覩神效爭相購服…登報以誌感謝 松江順源號徐捷先啓

民鳴社

三馬路大新街口電話三一四一

新舊減價一律通用祇收洋五角

今晚加演五彩新奇特色電光新片影戲

黃幼雅 朱孤雁 徐半梅 鄒劍魂 查天影 汪優游 鍾笑吾 張雙宜 徐寒梅 朱雙雲 韓達心

編演主任 鄭正秋　編演副主任 顧無爲

痴涵化傾世譜家雪維湘君敏清子君化嘯利則詠冰潤亞小覺楚顛無天一稚漱淚月有今飛

鬼梅身城兵聲聲梅新濤良兒風青濤佛天聲鳴嘯血身那雅因鶴顛吾虹影德石鴻影年九新

四月初九星期六日戲前本 尖嘴姑娘

四月初九夜九十本

西太后

太平天國滅亡慘史

西太后爲最有價值之戲○而最有價值中之尤有價值者○首推九十二本○其中列敘太平天國之種種施設○以及漢奸之引狠（外人勢力）…鑄鼎象奸○大有深意○非如他本之長于真刀真槍○絕倫之熱鬧○實開新觀○新劇界未有之盛○看官可一新耳目○至于前次配角○更與正秋同演○天笑吾個個登台○人物角色好要因此次到好真是好戲○再看再好○無骨者看○愛耳目劇一○爲之各盼早臨

新舞臺

新茶花前十本

佈景齊全即日起演

3268

導先 滬上新劇本爲新舞臺各行之矜式 新茶花 有 英雄兒女 有 家庭瑣事 有 軍國重情 學戰術 兵科 火車兵艦 動魂驚魂 重演 函請 描摹情景 逐節佈景 翻陳出新 佈景竭力 改良從頭開演

十一夜准演

五帝本紀之一

漢太史公原著 中華民國鄭正秋編演

堯舜

正秋曰●輕帝位●重天下●妻田舍郎以二女●舉爲天子澤下民●實開憲政之先路●大哉堯乎●愧煞後世皇帝孰●家天下之民賊矣

父頑●母囂弟傲●而不知怨●登天子堂●作天子瞽●猶順後母命●浚井●幾殺身●幸自穴出●得不死●仍無怨弟之心●孝哉舜乎●宜堯以天下讓焉

十二夜准演

古孝子傳之一

晉輔國將軍蕭廣濟原著 民國鄭正秋編演

閔子騫

正秋曰●衣蘆花不知寒●去後母便心痛●孝於親而友於弟●此孔子所以曰●孝哉閔子騫●人不間於其父母昆弟之言

十三夜准演

四子寓言之一

戰國孟子原文 民國鄭正秋編演

東郭齊人

正秋曰●家有一妻一妾●而乞食於人●已不知廉恥爲何物矣●既作叫化子●而猶語其家人曰●酒飯於王侯公卿富貴之家●則其氣節更何在●今之受屈辱於人●而猶靦然以爲尚無大礙者●則視齊人更甚萬萬

民鳴社始刱三代劇之宣言

（雙雲）

今之所謂新劇者何○撫拾選詞說部之餘○即爲絕妙劇本○僅能信口開河○便爲辯才無礙○若衣冠章甫○則何論漢唐明清○都是輝煌錫項○至背景點綴○則罔問三代六朝○莫非西洋花紙○新劇之陋○一何至是○顧或以事方初刱○未可毀出求全○然月異日新○古有明訓○事貴兼程而晉○庸能故步自封○此本社所以有三代劇之作也○堯舜孔孟○爲何如人○三代爲如何制○歲越三千○知者有幾○本社不惜精神○不辭勞頓○周諮博訪○廣集羣書○無論一縷之細○一景之微○莫不悉準古制○不迮累黍○至于冠裳俎豆○几席簡冊○悉依周禮所傳○如法製作○發人之所未發○不難人之所難○務使爲新劇界放一異采○爲顧曲家一新耳目○斷不敢生吞廿四史○活剝名人傳○自欺欺人也○今吾敢告于邦人君子曰○若是戲劇○若是點綴○不特能人所不能○直是敢人所不敢○非特敢人所不敢○抑且知人所不知○嘔幾許心血○損無數金錢○方有此動地驚天○空前絕後之大戲劇○凡百君子○幸毋忽焉○抑又聞之○劇爲社會教育之一○社會教育者○補學校教育之所不逮者也○堯舜閔子齊人三劇○悉出聖經賢傳○而衣冠禮制○又皆倖乎古制○是令未讀書者觀之○如入學校○如讀史傳○即令學者觀之○亦如神與古會○游心古初○實有裨乎教育○非他劇比也○歐風東漸○古學沉論○有志觀古國之光者○其各賁臨爲望

老古戲淺言

（正秋）

我們有兩句老古話○說道○人老不值錢○戲老不賣錢○古板脾氣不合時○古板東西不中看○正秋却偏要揀幾件古事來○編兩齣老古戲○借幾個老古人來○說幾句老古話○改良改良眼下人心○不古的風化○更且化了不少的本錢○做了許多的老古彩景○又造了許多老古戲的檯子○老古的坐勢○甚而至於老古戲中之小小擺設品○亦必都用老古式○爲此幾齣老古戲○前後台執事先生○心思精力○不曉得費了多少○現在已經辦安○自已一看○便敢說兩句大話道○我之所謂老○却非人之所謂老○我之所謂古○却非人之所謂古○名曰老古戲○實在是新編新發明○新而又新○新裡新的新新戲○非但中看○而且一定能夠大新各界先生們○小姐夫人們老眼光○天下萬事萬物○都有新舊○獨獨道德是沒有新舊的○自從三代到列國時候○內中大名鼎鼎的聖君賢臣○慈兄頑弟○有德女子○猥心晚娘兒○種種事節○大凡讀過幾年書的○無論男男女女○頭腦子裡○都有一點印子的○拿大家都曉得的老古事○一朝編做大家從不曾看見的老古戲○那感動力○比之做大家不曉得的新事節戲○確要大幾萬倍呢○到時請大家來○見識見識這種開天闢地以來○天下所未曾有過的老古戲○自十一十二十三三夜起接連開演○請大家早些光降

民鳴社出現四千年前之歷史戲

減價券暫停三天

石氏功良方 立止心肝胃氣痛

秘製效速丸 此丸發明有年應驗無匹各界信服遐邇馳名專治男婦各種心肝胃氣作痛及諸般腹痛等症無論久患新起無不立服立止雖快身輕強壯婦人尤爲受孕發益非淺洵屬良藥凡抱斯疾者不可不服是丸早登康安如服之不驗可以空匣退洋以昭信實○每匣價洋一元每打拾元 久在上海城內三牌樓福音堂南首戈萬慶堂戈製半夏老店發行 蘇州兌處閶門外上塘義慈巷底三六灣戈永安書室

生髮膠（上略）一次小女前年患三癡頭髮脫落大半曾用發製生髮膠陸瓶隨救隨出發生之新髮較病前多而且黑於戊申三月中…

善康堂 戈製半夏

眞正起首第一家百數十年老店始創秘製半夏今在滬城三牌樓中市萬興米店對門發兌●近來假冒半夏甚多請須認明牌號爲要

申報第四張

中華民國四年 西曆一千九百十五年五月廿二號星期六 舊曆乙卯四月初九日 共四張

驥製半夏功用

黃帝與岐伯論咳嗽岐伯謂五臟六腑皆能令人咳嗽最傷人能使百脈空虛臟腑牽動予謂無論五臟六腑之咳皆必假道于肺故肺爲貯痰之器即是明證至推其生痰之源良由脾土虛濕濁者難升濁者難降留中滯爲淤而成痰故治痰必先治脾脾運既健則痰自化矣然痰亦有五飲亦有五若痰在脾經者名曰濕痰其人面黃嗜臥腹脹不食滯在肺經者名曰燥痰又曰氣痰其人面白氣喘寒熱不樂痰在肝經者名曰風痰其人面青躁怒便溺秘澁痰在心經者名曰熱痰其人面赤心痛口乾唇燥痰在腎經者名曰寒痰其人面黑足寒心多恐怖若素盛今瘦名曰痰飲咳吐引痛名曰懸飲身體疼重名曰溢飲氣短不臥名曰支飲嘔吐背痛名曰伏飲以上五痰五飲古人治法不同惟崔氏驥製半夏竭盡心力功能出奇制勝不論各種痰飲咳嗽服之靡不立起沉疴

永無再咳之患

近更精益求精匠心獨運凡多痰之人服此半夏

能將已成之痰淘汰化爲精液以補天一之水其汰出之頑痰或走大腸或從口吐此法爲古人所未有儘可面試神驗昭彰

但諸君必須牢記惟崔氏驥製半夏有此奇效因世風不古每有毫無寔驗之藥拾人牙慧抄襲告白居然大言不慚欺騙同胞本主人深惡而痛嫉之用特敬告中外采藥諸君此藥曾經南洋勸業會審查總長楊博通中西醫學廣和卿君精通化學英國醫學博士舒棟臣君用顯微鏡驗其精粗用化學法辨其優劣驗得此藥確係濟世良藥嘉獎頭等金牌並由商部註冊改用註冊商標天馬爲記以昭慎重大盒洋二元四角小盒一元二角每料六大盒洋十三元二角另製試服每盒大洋二角近因外埠時有僞藥淆混故改用五彩洋鐵盒尚望注意

上海盆湯弄絲業會館後寧波路口**五開間**門面**驥香廬驥雲氏**總發行所**啟** 製藥所仍在北京路根德里內○本廬分設南京花牌樓○杭州陳列所○天津北門東獅子胡同忠成棧內○無錫北門外江陰巷內 1657

賞格三千元捉拿李筱山

法界永安街鼎新棧行股東當事 **李筱山** 又名允奎鎮江丹徒縣人爲局騙財貨逃匿圖賴業已控告公堂追緝爰再登報懸賞捉拿歸案如能將李筱山指交英巡捕房逮案者謝洋**三千元** 知蹤報信因而得獲者謝洋一千元貯洋以待決不食言 上海 建源 德大 炳記 美記 建記 同啟 1083

橘泉一杯沉疴乃療

直魯電政鐵路總管 葉昌歧君因病先調服人參自來血得治愈頭暈之症

五洲大藥房主人惠鑒世之神益於民生者五穀而外則有藥石故古者醫不三世不服其藥誠以藥則猶是製非其宜今之稱靈丹妙藥者率多以荒謬之說售其射利之技求一應手奏效寔未覯也鄙人於去秋病後因事煩勞致失調養乃得頭暈之疾試購 貴大藥房所製自來血服之橘泉一杯沉痾乃瘳所謂強人身體益人智慧洵非虛譽豈惟坤家至寶實爲籠中良品不可須臾離也謹修數語聊作露布以表謝忱此頌 道祺幷希 賜刊・葉昌歧謹啟 此函由濟南分號轉

上海五洲大藥房照原函錄登 丁840

天然純一戒煙治病社廣告

本埠威海衛路天然神力戒煙社自組織成立以來同登道岸者已逢數千之譜茲因周師子青（即張秉卿君之師）於陰曆二月間由江山來滬聞風者異常踴躍來壇受戒室爲之滿本社爲普渡同胞起見特再另行組織遷移地點設立於威海衛路南首成都路口新樂里第二弄內改名曰天然純一戒烟治病社仍以陰曆三八日爲壇期凡欲來問津者請認明地址是荷 本社同人謹啟 甲1204

大參號老山喫胚別直參廣告

高麗老山別直參功能培補眞元挽回人體後天效力宏偉爲世共知近年貨缺價昂每爲衛生諸君所致憾本號有鑒於此特向高麗親運老山喫胚別直參路道宜正氣味濃郁盔喫胚云者枝形略武皮紋稍粗然老結過之其功力寔與市上整齊之貨毫無差異而價廉其半自食最宜饋送爲惠衛生諸君額外特定平價大枝每兩六元五角中枝每兩五元別直參鬚即名老山細尾每兩八角批發零躉悉無折扣貨眞價實包退回換 惠顧者請認明本號開設上海南市裏鹹瓜街太平弄南首只此一家並無分出此佈 立還原洋餘如人參鹿茸毛白官燕東西洋參銀耳肉桂魚肚野朮諸品貨眞價實包退回換 2377

四川繆復泰範記秘製化痰止咳半夏麯廣告

此方係繆氏於康熙年間秘製世傳二百餘年馳名海內前清例年貢獻有案專治男婦老幼五勞七傷中風中痰咳嗽氣喘久咳成癆老年多痰以及風火寒濕諸痰症不論年久日深服下立奏奇效咳止痰消氣平喘除推爲第一靈丹比年各碼頭分銷日廣竟有一無恥之徒胆敢製造假麯冒充範記一經誤服有害匪淺凡仕商賜顧認明範記圖章不誤 向歸上海寶善街王大吉藥舖一家經售並無別家分售特此申明每兩大洋三角批發面議 甲1327

廣照相玻璃乾片零躉批發

逕啟者英國依爾福而獨廠製造一種阿來以恩司照相乾片此片行銷歐美各國名馳遐邇因念此片中華全境未悉內容故特專運來滬上海歸敝店獨家專售現貨業已到申倘蒙 惠顧其價無不格外克己祈諸 移玉至敝店看樣購試方知予言之不謬也 上海棋盤街北膽寫堂支店啟

緯羅織機公司謹防假冒廣告

本公司採辦各國名廠織機機器各種織針經理切麵機器譜骨繩機器定造僧帽牌有蓋無蓋襪機均歸本公司獨家經售材料之堅固價值之便宜出品之優勝生活之利益無過於此適與尋常之機器不同早以馳名海內近有無恥之徒仿造帽牌假冒商標貪圖漁利 貴客如購者須認明本公司源茂僧帽牌商標庶不致誤以防奸計本公司分銷處本埠鐵馬路穗源號漢口英租界湖北街新昌里口緯羅分公司長沙三樽炮公益學校對面慎記洋貨號鎮江洋關後寳木器號寗波江東後塘街餘通廠 總發行上洋英大馬路望平街對面德馨里口緯羅公司啟 6119

經售眞正咽喉草 注意別辯眞照相

本藥房發行眞正咽喉草藥料別選道地製法格外精良功效神驗且速久已膾炙人口無待自贅價又較他從廉諒各經售家所深知矣是價廉物美實非市肆所售希圖原利者可比近因銷路日廣仿冒甚多購買者務須留意如的眞本藥房咽喉草者每十包內附有眞照相片一紙倘蒙賜顧請認明方不致誤 **上海甯波路錢江會館西首老信濟藥房**總發行 特 乙3272

中國最近恥辱記

自日本要索發生內幕光怪離奇令人難[illegible]之間已經承認低心下首恥辱何堪本社因永誌國恥紀念起見特請黃毅夫先生編訂是書以餉同志內容探秘寫眞搜集宏富持論公正記事詳明現已脫稿付印不日出書凡我國人不可不知國恥即不可不讀此書也特此預告 國恥社啟 代發行所新學會社 乙3266

中國公立醫院之良好

凡人生疾病之最危險者莫若時疫發生極速傳染甚廣稍一疎忽生命難保我國舊家婦女每慮醫院習俗相違致生疑懼初發起時不願投院及至中醫束手九死一生方始入院然病到至危之境恆多不治吾國同胞失策於此者不知幾許人矣中國公立醫院係中國慈善家集助而成起居飲食悉照中國習慣醫生手腕精良司事和靄可親看護照料週到鄙人爲小女曾患痧症入院醫治三日即愈鄙人目擊情形故敢登報敬告同胞該醫院專醫時疫如天花喉痧暑天痧氣等症特白 滬南黃耕伯謹啟 甲1289

日本綿貫與三郎介紹西醫符研輝醫生

符研輝醫生專心研究藥物化學中西醫理後在本院研究醫科向在虹口乍浦路開設杏林醫院就診者莫不着手奏效今遷移英租界三馬路跑馬廳對面即西藏路二號大洋房專治內外諸科眼科花柳病科接生種痘等且診察精細用藥謹慎診例上午送診下午門診一元出診四元不論時刻抱恙者請往試之 日本綿貫醫院長啟 乙3069

久年遺精而得愈

夫人之所不能免者病也然病之種類甚夥其最烈而劇者莫如遺精一症矣其患是症之原因多由於少年早婚愛情太甚或由思念過度終日不寐以致心腎不交無夢亦洩見色即流矣余常患是症迄今已逾五載求醫服藥百無一靈且身瘦肉消神疲不醒飲食無味前日沈延非獨香麟之難得已知性命將不保余自思之病已如此惟聽天而已後蒙舍親王君傳云上海二馬路京都天寶齋藥局特別研究新法化學秘製純陽遺精必愈丸能治一切夢遺洩等症服之有中流砥柱之力余聞之遂購一料計洋五元按時吞服初時未見其效服之五日始見應驗食而知味精神漸強厥後又購一料隨服隨愈非但遺精全愈而且身壯力健余自前數年來無趣暢之日今則舊疾已除喜過望外余思無德可報特將靈驗實據刊於報章以告患症同胞毋須別求但購是藥必得奇功可獲矣 南海柵北彭梅卿謹啟 乙3063

新舞臺協濟戒烟丸漲價聲明

茲於四月初一起五種丸每元九十四粒半濟丸一百八十八粒朔望九折恐未遍知特登廣告另售九轉還元傷濟每張大洋二角 總發行所四馬路第一台左首 ○○分發行所法界十六鋪沿外灘鐵房子內 3066

徐景明先生牙科 漱口擦牙精粉藥洵是治牙聖品

泰西各國靡不設有牙科專門學堂故擅牙科之秘者指不勝屈自歐風東漸而我國牙科遂漸萌芽自先生昆仲在美國費爾特費爾牙科大學堂畢業考取博士文憑返國後設局上海而牙科始加發達**先生拔牙補牙續牙鑲牙及醫治奇難牙症**均得**泰西秘訣**凡有牙患請先生求治**無不立奏功效**經前**王公貝子**暨海內外**諸宏達登報頌揚無須贅述** 誠爲預防喉症之聖品其仿單所謂**漱口藥精擦牙藥粉**為**預防喉症**之聖品 **牙有患用之能除患牙無患用之永無患** 方今和布令咳症盛行經染及每遭不測先生所製漱口能消弭口部諸疾病設天天常用以擦牙用以漱口鄙人屢次購用知非虛語 凡欲保護牙齒者慎毋交臂失之 先生牙局設**上海四川路四十號洋樓** **胡湘林謹啟**

新開大觀樓南號擇於月之初八日開張

本樓開設在新開河共和路坐南朝北門面特聘請京徽蘇頭等名司研究衛生品物專辦大漢筵席京蘇大菜隨意小酌聘請徽州名司精製各色大麵四時名點零拆碗菜價廉物美無不克己新造房屋特別寬暢裝修精良堂倌應酬週到紳商學界惠顧格外歡迎專此佈告 本樓謹啟 乙3229

大清銀行清理處廣告

本處准粵清理處函稱本處前有押款項下抵進交通銀行股票十股計恩記抬頭盈字五百號不知當時如何悞將安記抬頭戾字五百四十八號之息摺參錯配爲一套特爲登報廣告如有人將恩記抬頭盈字五百號之股票與息摺持向本處掉換即可照辦倘遲至三個月後不來掉換本處即向北京交通總行重行補取新息摺則安記抬頭五百四十八號之股票與息摺號數不符致失效力幸勿遲過限期坐以自誤是爲至盼此白

南通狼山敕建廣教寺浴佛節護國衆隆大道場

竊本山寺肇自唐宋靈著明清世奉四洲大聖凡大江南北所有兵荒炎劫疊施法力福國裕民是以殄賊建報功之碑禦水呈觀音之相穆宗褒德頒四字以揚庥德廟崇功賜三殿之大乘現以民國肇興弭災消劫 大總統特頒匾額（靈炳江淮）以答神貺經地方長官賽文祇領敬謹懸掛由信官通海鎮守使管寄青南通縣知事儲子衡信紳張退公張嗇公劉一山于香谷諸大善士發起特於佛浴節日（即陰歷四月初八日）修建法界聖凡冥陽水陸普度大齋勝會道場一壇先於初六日啟經至十二日圓滿敬祈十方緇素善信男女人等屆時宏修勝業廣結善緣羣叨慈蔭袪六根六入之魔各捨善財證三四三緣之果虔此心香無任頂禮 主修沙門戒得監領善信人等拜啟 乙2744

強種精血丸

◀效能▶ 補精神 助血氣 壯筋骨 調經血 健脾胃

◀價格▶ 每大瓶洋一元二角半每打十二元 小瓶洋七角半每打七元二角

總發行上海四馬路中英大藥房 外埠本分各大藥房均有發售 乙

紹山高田 蕭縣臨浦 陳氏修譜廣告

吾族由金華義烏遷暨陽轉遷高田臨浦始祖義三公義四公派下迄已數百年其間修葺譜事已歷數次前清光緒十三年間續修後至今垂三十年今庚擬即續修凡義三公義四公派下遷居異地者務乞填明支派世數名號住址嫁娶生卒暦葬及行述等類彙寄蕭山臨浦鎮戴家橋陳豫昇油坊限於舊曆七月終截止倘逾期概不載入幸勿自誤 甲1144

復康醫院・專門戒烟

專門戒烟○療治內外各科○善治眼科○精理胎產收生幷子宮病症○包治花柳毒症○上午門診十二時止但收號金二角送藥一日多配照購○午後門診二時止號金一元藥照購○出診午後三時至晚醫金首次五元復診二元帶診每人一元○住院另有詳章○包戒鴉片另議○貧病醫藥金均免○住址西門外敎育總會對面林蔭路廿二廿三號紅磚洋房○院長醫學博士劉銘之特此通告 丁412

國貨之特色

民國肇興始行軋髮而是項利器本國向無若購自舶來利權外溢思之可慨今有機學專家悉心研究自造機器組織公司經數載出品之軋髮剪四種質地堅固製造精良較舶來品無異而定價極廉本公司非爲牟利實因提倡國貨挽回利權於萬一現當各界熱心國貨正堪酬副諸君雅意耳批發零拆均無不可貨眞價廉均可包用如有生銹損壞可向本公司修理不取分文有此特別便宜 愛國諸君從速賞鑑爲幸 製造廠虹口鴨綠路銳利公司發行所河南路興昌祥啟 乙2062

敬謝名醫徐天池先生

鄙人向在日本經營年久始於去歲返國平昔不善衛生致有胃膈痰飲之疾食則即嘔湯水難於下咽發時寒熱交作徹夜不寐歷請滬上諸醫服藥罔效病勢頗重自覺不起幸蒙知友李君介紹徐天池先生醫治服藥數劑應手霍然飲食如常更有小女年未週歲猝然發熱神昏頭倒面起紅斑莫名其症嘗遊幼科診治皆云天痘或云痧症服藥後病勢奄奄一息復請徐君診治當決風疹病勢雖兇尚可挽救定方試服一劑而愈先生之術堪稱國手特登報鳴謝以告同胞之患病者知所問津焉現寓英界中旺弄北廟家弄中一百十七號門診九點起午後四時止餘時出診 四川路怡大洋行周子卿謹啟 甲1313

上海陸德泰經理鄧祿普橡皮總發行所擇於陽曆五月念四號 舊曆四月十一日開張

在英大馬路浙江路口第六百十八九號分發行所在九江路浙江路口轉角第六百卅五號 甲1333

太倉沙溪邵陶氏聲明廣告

余孫邵式文乳名炳生近來在外遊蕩不務正業薄有祖遺田產難保不在外私立契據抵押花用惟所有產業或係弟兄公共之產或係養膳祭田非伊一人所可作主如有人受其欺騙概不承認除稟縣立案外用再登申新兩報聲明千萬注意此啟 族親邵仲怡陳雁秋代登 甲1334

漢口葉開泰藥號遷移廣告

本店自光復後因馬路路線尚未勘定故暫造臨時房屋交易以慰各界諸君惠顧之雅意現已三年牆壁朽壞且值炎暑酷熱難當擬另行改造房屋茲擇於陽曆七月念八號即陰曆六月初六日暫遷於大夾街陶家港口照常交易恐各界諸公光顧未能周知特此佈告 529

一天好一天

一塊淡一塊快活戒烟糖老虎牙粉廠主人張晉卿戒後而發明一載有餘是吃此糖試戒脫離黑籍者本埠數千人戒後毫無疾病反覺身體力健可稱其效如神眞是王道余特今各省查禁租界在即凡烟抽癮界有志同胞請宜早戒除免受後累購吃此糖利便靈快立保穩妥舒服照本發售非圖利益起見以揚國貨老虎牙粉暢消所厚望也塊塊淡糖隨途購吃新癮老癮烟抛脫烟癮一錢食糖五塊元亨利貞共分四種半月一換二月斷癮每包五塊小洋一角每盒六十塊大洋一元上海四馬路晉鍬春林香粉老號總發行所 2289

西醫董偉靈治病戒煙廣告

專門戒烟○包治梅毒○精理內外各科○門診十時至三時○出診三時後 **包戒洋烟另有詳章** 函索即寄○零碎戒烟○頭等每天一元半○二等每天一元○三等每天八角○蓋本醫生所發明之最新戒烟藥水已戒絕者不下數千人洵屬屢試屢驗並且無論烟癮之大小體質之強弱及年齡之老少均可自由戒除臨戒時仍可照常辦公且戒絕以後決無返癮之患也○診察處在法界南褚家橋口二百七十四號洋房便是

自由談

愛國叢談

中法戰役時之將略（續）（希光）

嗣時雲貴總督岑襄勤公毓英亦慷慨誓師請命出關適越南山西巳失襄勤行抵興化省駐營二月奉詔節制關外粵楚各軍襄勤拜疏懇辭節制以專責成時廣西北寧太原各營相繼潰散襄勤駐興化與法人相持一月因糧盡勢孤恐損國威不得已全師退屯保勝力扼紅沙上游率滇兵七月奉命與法決戰即親督大軍鼓行而前連復越之館司鎮安清波夏和各縣駐軍館司親取河內諸省遣部將丁槐何秀林以偏師攻宣光省用地雷轟破城垣數十丈斬擒法兵無數傳首滇中法軍死相拒於霧雨泥淖之中苦戰三十六晝夜肉薄相當不少休息朝旨嘉獎襄勤感激益奮督戰尤力以福旺前接興化山西後通十州三猛早經法踞為我肘腋之患命部將覃修綱領奇兵出法不意克之逆復清山清水兩縣斬法軍千數百人時粵軍失利諒山不守總兵楊玉科戰沒法軍統領孤拔以大軍來援宣光自正月旣望至二月八日晝夜血戰法人善用開花礮襄勇創地營法禦之常手書輿部將丁槐等諭求精到卒以此大創法人大敗孤拔於臨洮斬法軍官數十人法兵三千餘獲輜重槍礮軍械無算乘勝攻破梅枝關連拔廣威永祥二府進搗山西河內等省廣西軍亦收復諒山越之興安寧平南定興化太原各省義民聞風響應而鮑忠壯軍亦自關中馳至方思一鼓作氣收復越南振中華之天聲揚國威於異域而議和之廷旨至矣嗟夫

法人旣屢失利知兵力之難於取勝遂力請議和剛直洞悉情形抗疏力爭謂有五不可和法人無端啓釁不加懲創不可和者一法人未受懲創而請款是必中藏詭謀不可和者二法人不諳兵農但求越覆通商恐將來必有十倍取償於後者不可和者三以外强中乾之法軍不問其罪降心就和他國必環伺而起不可和者四雲南物產富饒為外人垂涎若與議和必許通商廣傳外敎以張羽翼一旦稱兵將何以支不可和者五又言有五可戰揣敵情而可戰者一論將才而可戰者二察民情而可戰者三探公法而可戰者四卜天理而可戰者五惜廷臣皆憚於用兵苟安旦夕不顧剛直所陳且詔令岑襄勇即日班師襄勇深惜越南之未全復也又慮未定條約前法人挾詐背盟伺隙而發戒各路將士嚴備節節連環撤退於五月回駐邊關和議成而越南去矣說者謂吾國每遇戰事秉國鈞者不戰自餒卒之英雄無所用武而國威日以隳若果能協力同心相見疆場勝負之數亦未可定越南之役豈非明證歟然綜觀諸將當時之偉略愼勿謂我國無人也

游戲文章

國恥紀念碑　倣蘇子瞻潮州韓文公廟碑體（吳縣馬恩紹）

忍辱而負艱鉅含垢而圖自强是皆有賴於矢堅貞之心逞强毅之力其始也不可移其繼也不復忘故愚公可移山精衛能塡海凡有志者事竟成也孔子曰知恥近乎勇是恥也屬於羞惡之心而偏乎中國之人今日紀之元首憂於內官吏勞於國學士孜於校農工專於場軍警練於疆商品精於肆是孰使之然哉其必有不見利而遷不懼威而餒不恃奮而興不厭久而忘者矣故輸欵為儲金日用倘國貨安則不忘危而危則不復求安此國之性無可拔者自近歲以來積弱難振列强並起歷甲申甲午庚子諸役專以螳臂當車而不得逞獨至今日懼覆之相尋不戰而承認之國勢愈瀕於危不可終日蓋主權喪失也多矣北無滿蒙之屏中失膠東之左臂南閉福建之門戶中失漢冶萍之全權此豈非睡臥榻擁腹心懷乎其不可久者乎蓋嘗論中外之防以為我無一可恃惟恥不可忘力不足以敵强國惟一力以興海軍人不可以不尙武惟相約以練體操庶使我國雄武能使通國皆兵而不致廢公家之餉能使商艦遠出而可以為戰時之輔助能製空中飛艇操演維精而不使沉沉大地暗中有匕鬯之驚蓋我之開誠者布公也其所難堪者私約也始我國固知恥日又提出哀的美敦以恫之自是國之人創鉅痛深怨入骨髓至於今實難自遺信乎古人有言匹夫嘉義無所不勉焉國人之儲金也婦人孺子傭僕優倡凡有金必儲焉而人每忽忽其易忘衆懼無以紀念嘗有人識日書五月七日四字於報端不果今日何日無論何界人物皆已留此紀念於心版具所以激發良知者壹以國恥為前提衆旣同意爰戲擬曰願建國恥碑者來衆皆趨之卜地於各人所日夕起居之地不終日而碑成或曰人或去國萬里游學經商甚且累歲不歸積極進行其不能對此碑者多矣紹曰不然恥之紀在碑中者如標之見其髮隨光線而易位也而樹碑者旣作於其事必更生於其心手自經營擬寐難忘譬如夜有所夢而曰不必日有所思豈理也哉四年五月同人旣舉國恥紀念故題碑曰國恥紀念碑紹請書其事於石因為作詩以附之壽歌以紀之其辭曰

死而後已有武鄉生有由來文天祥成敗利鈍本無常耿耿恥心不可忘熊膽持與同胞嘗西屈俄英東扶桑草木凄涼日無光追逐關岳參翺翔汗流段劉走且僵明代繼光不得㞥傳敎誣佛拒約章要固南海霍閩疆北戍奉吉黑龍江中扼濟南愼邊防西定外蒙暨回疆此恥不雪我悲傷何日揮戈效魯陽

譯叢

北美洲之女巫（美人不列司脫筆記之二）（續）（木）

讀者乎當此老婦施行其法術之先也呆坐於木屋之中一五一十數土人供獻之皮革等物無何乃施號發令所謂候補夫以及女役數人乃大忙奔走於各土人之家未幾率一土人入土人先向此老婦為禮惟恭惟謹獻禮物置於屋之一隅默不為言旋向老婦若曰吾妻病篤請大醫士法駕臨其家祈禱又曰吾妻果死者則樵柴之事當屬之我矣汲水魚獵之事亦屬之我矣我乃不勝其煩矧今村中賭興正豪我更安暇從事家庭瑣屑之事乎必乞大醫士施術云云嗽嗽特拉目灼灼視其禮物之豐嗇而為應拒嗇者立拒且向土人作不祥之預言曰若妻某日必遭死亡土人大駭亟奔回其家盡力搜索未幾更捧禮物以至嗽嗽特拉果心滿意足者始許御法服而去旣臨其家命置病人於空地或土人晏客聽事之中更命家人圍病人一匝而為跳舞舞畢嗽嗽特拉立病人之側向衆呼曰魔鬼已入病人肩予因愛病人故令為若驅而逐之至其驅鬼之法則取野草之汁盛一闊於病人之左掌謂鬼在病人體中末由出查為闢指其出路也諸事悉備嗽嗽特拉亦入衆中環病人跳舞舞時嗽嗽特拉狂呼曰國禍之魔鬼速走速走不准作祟且舞且呼衆人隨聲應和歸闢乃不可名狀如是者二三小時始止又向病人自踵至頂按摩最後摩至國處則忽緊握其拳欣然向衆曰魔鬼魔鬼被我獲到手矣復向衆曰誰能吞此魔鬼以愈病人乎衆無敢應嗽嗽特拉乃作拳入其口曰吾吞之吾吞之土人此時無不大驚咋舌頌嗽嗽特拉大慈大悲不置（未完）

自由談之自由談

我望我國民個個勿為五分鐘之愛國
我望我國民個個儲救國金
我望我國民個個用國貨
我望我國民個個將四年五月九日刻骨銘心永永紀念（我華）

小說

家庭小說　嫣紅刼

第二十八章（續）　常覺 小蝶 合譯　天虛我生 潤文

夫蕭萊克之入歌隊雖為蕭萊克及嫣紅之幸然校中學生則殊不為歡迎蓋自當日相搏之後蕭萊克遂不能再近雪笠兒書桌而此一桌實為全校學生之中樞凡事咸伺其意向而行蕭萊克旣中選雪笠兒乃嘰咕言曰賤種竟得徼倖吾當告之學監令知其出身之賤實為歌隊之辱於時有一學生答曰雪笠兒學監耳目實聾且瞽不足與語語之亦無益旣而曰雪笠兒汝知其人居何處耶雪笠兒曰言之殊可笑蓋彼所居即為密斯特安西來之屋以欠租費故幾致破產……一人曰雪笠兒汝語殊誕吾弗能信雪笠兒曰咄吾豈能誕蓋吾父即為安西來之屋之經理人也此新聞旣出一室乃盡譁笑雪笠兒曰衆毋譟可笑者尤不止此彼其之兒至今方在安西來廠中當一小工之小工窮酸有如小丐吾嘗詢其家中亦用人否彼竟大言不慚謂以貧乏之故竟由女好禮倍登自炊而食汝儕試思其人面皮之厚直可尊之為陛下矣一人曰雪笠兒其人嘗向克丁言曾入皇家大學肄業果確否歟於時密斯特克丁適蹴躕至衆乃忽寂然不一秒鐘雪笠兒即又言曰無論如何吾儕終不能恕彼令彼再近此桌夫此一語實為蕭萊克兄弟魔皇之詔自此以後幾無日不受同學之凌辱而於蕭萊克尤甚衆人以為如汝賤種竟能升入歌隊立於吾人之上自不能不以此為誡蕭萊克雖善堅忍然亦有時竟不可耐泣而訴諸其母顧嫣紅亦無如何也則但如先時之慰威廉者慰之而已

滑稽短篇　玉美人（六續）（醒謝）

公爵大詫道你怎麼說警長又說了一遍公爵大叫道反了反了說時那臉上早青得好像一塊石板一霎忽又轉了黃色顫聲道警長先生他是甚麼時候來的警長想了一想道公爵去不多時他就來了光景是十點半公爵道哎呀這時正是我汽車壞了他去買油的時候該死該死我這樣的信用他他竟敢和賊去通聲氣道可不是知人知面不知心麼旣而又遲疑道這是你們那位警長梅拉夫可是怎麼的他的面貌敢是眉兒濃濃的鼻兒高高的不長不短的身材年紀約有三十多歲一雙眼睛很是銳利而且……警長連道不對不對梅拉夫的身材很短也是有名三寸丁樹穀公爵不信不妨喚他來一看說着把叫人鐘揿了一揿門穿勤處就有一個警察躬躬進來警長道你去請一聲梅拉夫那人答應着去不多時果然領了一個身材矮小的人進來原來就是梅拉夫公爵看了只才恍然大悟知道昨兒那一班人沒一個不是賊人假扮的以致門出只一齣把戲幸虧玉美人已經預先藏到銀行裏去倘不致一淘兒裏去也就自騙自的安慰了些問警長借了一套衣服穿着一經到道勝銀行裏去却巧總理已經出去只有一個大寫在着見公爵到來便笑道公爵怎麼又轉來了敢有什麼吩咐麼公爵詫道怎麼叫做轉來只又怎麼說大寫道公爵雖則不曾出得車子但車子總究停在咱們門口也是一樣公爵一嚥道怎麼我已經來過那玉美人和四張畫還在麼大寫也詫道怎麼公爵不是已取去了嗎公爵大呼道哎呀我取去了嗎大寫道正是不是公爵叫安杜拿着簽字條子來取的麼因為我們不信他以致你老人家着了惱一聲兒不言語的跑到庫裏自己開着箱子取了去的如今這張簽字紙還在請你看驗說着惱了顏色從一隻保險箱裏取出一張紫色紙兒遞給公爵公爵一看只見上面寫着一行草字道存件乞付來人下面的簽字宛然是自己筆跡一絲不爽公爵剛要說話忽有一個人拿盤子托着一封信來遞給公爵道剛有人坐着汽車到來致我把只信交給公爵那人如今已是去了公爵一聲兒不言語把信拆開一看只見寫道

此一紙簽字即汝昨者白菲兒回信之簽字紙願勿狐疑昨夜之事聊相戲耳承賜貨物多件謝謝容圖後報今當往紐約作長年之游別矣珍重汝至愛之僕安杜上

下面用白粉筆簽着一個字儼然和牆壁上簽着的竟是一樣毫釐不差公爵看罷直跳起來道天呀原來安杜就是白菲兒這眞是那裏說起正是

世事從來皆鬼蜮　交人能有幾眞心

（完）　小山 梅郎 合譯

癡情小說　美女花

第八章（續）

侯爵曰先生汝之忠誠余實深信無疑余今感謝汝矣言次即按鈴喚其僕都而奈勸乃離座而起趨與侯爵握手道別忽回顧室中陳設之美麗故作欣羨之色奇異之態曰盡善矣盡美矣無以加矣陋漏宋之地毯匯克遜之磁器蒲勸之木器覆以盈納之花毅奇珍古玩名人書畫莫不盡臻其妙侯爵汝直一王者此殆汝之宮室耳復指窗外曰園內林木茂盛花香動人蓬萊仙島不是過矣侯爵春色惱人之際此間倘不乏黃鶯兒啼唱聲也……讀吾書者須知都而奈勸之為人老奸巨猾城府幽深其一舉一動殆莫不有深意存於其間爾時侯爵即都而奈勸贊美之詞未及從答室門已自外而啓一僕忽遽而入侯爵乃呼曰若斯蔓此地上之紙幣係都而奈勸先生所賞汝可檢而藏之……都而奈勸先生再會……若斯蔓善導先生出毋稍失禮言已即轉身而入蓋深厭都而奈勸不絕之諂而惟恐其去之不速也

哮喘氣急丹　神驗蓋奇

此丹乃獨香廬騷雲氏秘製活人無算功效昭彰考哮喘之症皆由先天不足不善衛生以致命門火衰氣血大虧偶感風寒則挾痰上升哮喘氣急胸腹滿悶甚至飲食不進晝夜不安……

各藥實有天壤之別是藥已治愈數萬餘人如患斯疾者務購斯藥水丸藥時發時愈者請速一試庶不負本主人婆心一片也

上海盆湯弄絲業會館後寧波路口五開間門面霍氏香廬總發行所　騷雲氏啓

本處分設南京花牌樓　無錫北門　江陰　天津北門　杭州

本館寄售遠東運動會觀覽券

假虹口靶子場工部局公園舉行該會印券所稱一種藍色名長期觀覽券每紙售洋十元在會期內得隨意進場入座逐日可用第二號座券每張售洋一元止准入座一次不能再用此七日內所賽各節無日相同如欲往觀購券從速

體育一道我華人素不講究以致民氣萎靡不振推其故亦由於無所取資以激發其神耳今有遠東運動會之舉以資觀感該會定於五月十五號至二十二號

禮拜六

第五十一期五月廿二日出版

閱者諸君注意　本期載有國恥錄　詳紀中日交涉始末情形　諸君瀏覽一過可以暇時轉告不識字者　務使村夫野老婦人孺子　無一不知國恥　無一不以雪恥為念

滑稽水彩畫封面（願不刺的見了千萬這般可喜娘罕曾見）
中國好風景寶書橋攝影
軍人小說（功……罪）之繪圖一幀
餘杭周拜花君題詞

愛情小說　為祖國死（天白）
國仇小說　閉門推出窗前月（花奴）
滑稽小說　兩袋銅牌（瞽已）
慘情小說　可憐（南郵）
軍人小說　功……罪（瘦鵑）
滑稽小說　衣袋（宜右）
冒險小說　海中人（悾悾）
福爾摩斯最新探案　滑稽恐怖窟（常覺 小蝶）
談藪　矮國奇談（揚溪居士）
國恥紀念　國恥錄（鈍根）

鈍根 劍秋 編輯

上海棋盤街中華圖書館發行（每册一角）

本埠外埠各大書坊均有出售

民權素　六集出版

天僇王先生遺著　恨海鵑聲譜　每册二角

上海警夢癡仙著　續海上繁華夢初集

特別啓事　民權素自發行以來海內歡迎已達極點惟出版期限過緩致愛閱諸君多有遲莫接之嘆本部有鑒於此當設法以改良茲特於本月望日為始每月出版一集以饗閱者

警夢癡仙所撰海上繁華夢風行海內銷數達十餘萬部之多價值之高不言可喻惟前書所敍皆海上十餘年前之影事揆諸今日風尙不同情形大異欲觀察繁華景象者自當另換一副眼光十餘年來世界花花又不知演出幾許離奇之故實癡仙冷眼旁觀如然犀而燭鬼魅故又編海上繁華夢三集其起首緊接前書體例一如舊作推陳出新絕無重複之處至筆墨之雅潔造語之新穎有目共賞毋庸多贅書分三集陸續付印茲先出初集一册約二十餘萬言　定價六角

書目：玉梨魂 六角　蝶花刼 五角　錦囊 五角　雙鴛鏡 三角　破涕錄 二角　闔娘哀史 五角　民權素每集 五角　鐵冷叢譚 二角　勃雷克探案 五角　荷荷刼上卷 六角　軍國政心說部 五角

上海四馬路麥家圈口　民權出版部謹啓

收買股票

各種證券有期招商紗廠銀行股票中華輪船易貨公債　大馬路至英租界　公益啓

明聲

來宅買物均係向本宅現銀交易各有名號貨物不等概不承認　此佈　上海北四川路宜樂里七號門牌唐宅謹白

南巡秘紀

乾隆皇帝下遊江南　全書凡十卷　許指嚴

當滿清極盛時代鋪張揚厲備極奢侈當時以多忌諱故無人敢道其事今政體旣改忌諱盡除本局特請當世文家許指嚴先生著南巡秘紀一書言全稿（一）艤子僧（二）水劇場（三）幻桃（四）野叟曝（五）無髮國母（六）一夜之喇嘛塔（七）孔雀鋼（八）青芝岫小史（九）一箭雙鵰（十）獨一無二之秘聞全書都七萬餘言事迹離奇皆未經人道即海寧陳家一二與傳聞相合而詳略懸殊先生熟於淸代掌故藝林咸知無俟贅述則此書之價值可知

每册定價大洋六角　上海四馬路　國華書局發行

戒烟茶葉香片　京都致和堂

本堂之戒烟茶葉香片久已馳名遐邇無論老幼皆知……

繁華雜誌

第三期出版　五月十九日起六月十九日止　以外埠發售日算起

贈書一月期滿截止

本雜誌出版以來荷蒙各界歡迎早已風行一時茲第三期材料更為豐富幅改良內容以答歡迎者之盛意今書二百六十面足共念萬言

洛神圖　錢迷傳　金屋夢　瓶梅　滿夷猾夏始末記

贈品　定價每册大洋四角預定全年十二册四元郵費每册本埠二分外埠五分郵票代價每册加二分

代售處 各埠各書坊　總發行所 上海派克路十八號 新中華圖書館

滬廣昌號戒烟丸發客

本號開設虹口元芳路東首方一弄從本月起加裝每盒百粒售七百文烟癮一錢吞服五粒購藥諸君花烟批發八折遠地函購原班回件願代售者來函直接以免假冒　本主人謹啓

王喬松

三日愈　癩疥瘡藥　每盒二角

包愈花柳毒門永不再發

上海彭壽堂包醫一切毒瘡治愈者無數犀黃解毒橫痃膏專治小腹兩旁生核作痛貼之未破即消已破即斂每張一元

本堂始創犀黃八寶化毒丹製煉之精用藥之真奏效之速為仿冒各家所萬不能及無論楊梅結毒下疳橫痃小便破皮陰戶臁爛一切危險病毒等症服之無不藥到病除年老症服用過輕粉升藥收毒入骨致遂春又發者服下亦能將筋絡骨髓餘毒掃除盡淨仍可生男育女身強力壯屢試屢驗神效無比真天下奇藥也大瓶四元小瓶二元雙料加倍如用雙料則藥力大而收效更速

另有珠黃生肌止痛拔毒下疳散每瓶雙料二元單料一元如陽頭潰爛上下一切瘡毒搽之即愈

上海河南路七號洋房彭壽堂藥房啓 8108

燕醫生補血除蟲藥

Jayne's Tonic Vermifuge.

行世八十餘年

燕醫生補血除蟲藥自銷售全世界以來已歷八十餘年稱為最完善最和平之補血藥諸君如覺困憊疲勞精神衰弱頭痛失眠曾經歷試諸藥與市上所售之各種補血藥等仍無功效遂以為不復有痊愈強健之望者則請購服燕醫生之補血除蟲藥自覺與衆迥別蓋甫服數劑之後即見功效誠以此種聲譽久著之補血藥服之至為愉快效驗神速且能使諸君以前所受種種苦痛不復記憶以上云云業經全世界數百萬人屢試屢驗所以燕醫生之補血藥誠不愧稱為世界上功效最偉大之補血藥也

各埠大藥房均有出售

總經理上海老晉隆洋行

全球之大補品

純良國貨 救疫之劍 紫寶丹

本主人挽回利權起見發明此丹所採原料純為中國藥材以副同胞提倡國貨之熱忱此丹為居家旅行必需之品濟人濟己有備無患替代鼻煙可免一切瘟疫傳染之虞慈善家夏日儲備施濟貧苦尤為功德無量眞稀世之奇珍驅邪之利劍也

價目 每包大洋一角五分 每打大洋一元五角 批發格外克己

總發行所 上海三馬路 大陸大藥房

太和 志新氏製 胃氣散

主治之力：胸腹飽脹 痞積食滯 胃弱胃寒 食慾不振 凡屬胃病 肝胃氣痛 胸膈氣閉 見食欲嘔 時吐清液 皆能統治

價目：大號二元 二號一元 三號五角 二角半 四號一角 批發從廉

製造所 上海閘北永興里第一弄 萬春堂大藥房

總發行所 上海英界三馬路石路東 大陸大藥房 3264

金昌 美物廉價

頭號托力克眼鏡片	每對洋三元
二號托力克眼鏡片	每對洋二元
三號托力克眼鏡片	每對洋一元半
眞金眼鏡	每副洋拾元
配光眼鏡	每副洋一元
眞金香烟嘴	每只洋三元
眞金挖耳	每支洋二元
眞金戒指	每只洋三元
眞金時式別針	每只洋二元半
眞金時式宕圈	每副洋二元半

俱用中國赤金製造倘有用舊不合仍可兌換格外克己以圖推廣國貨眼鏡一門配光驗目無不完備

◀上海二馬路口跑馬廳▶

國產寶丹良藥

總發行所上海棋盤街普太和

治效 發賣章程奉告

感受邪疫 各種痧症 心腹飽脹 各種痧癥 價目大包洋一角半

霍亂吐瀉 嘔吐不安 寒熱並作 蟲蝎螫傷

四時感冒 急救腸痧 止渴消暑 醒酒解吐 小包洋五分

中風中暑 瘟症鼠疫 風火牙痛 肝胃氣痛

不省人事 頭暈眼花 排癆解毒 小兒驚風

Z3118

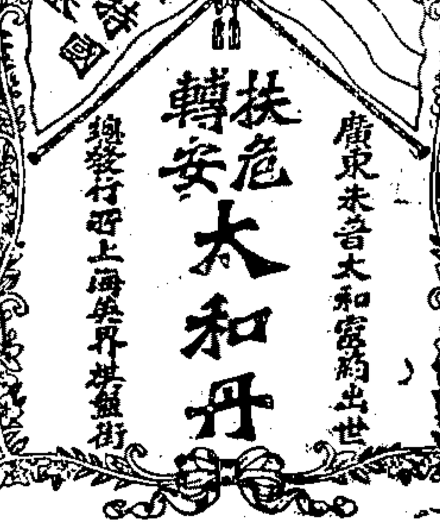

愛國同胞爾知今日商業之競爭乎夫工藝之不振以至倚賴船來之品手國產因而廢棄豈不痛惜哉今小號言念及此茲特創製太和丹良藥行銷於市數載以來承蒙同胞雅愛信用昭著故小號益加勉力圖研究其藥品純用土齊製煉而成凡屬時邪痧疫內外各症但照仿單服用無不立效蓋以本國之藥治本國人之病無遷地不良之患而又得以維持國產庶免金錢流出豈不兩全其美乎凡熱心愛國者不可不注意也如代勞批售仰請示知定當有

心胃氣痛散（止痛斷根）

此散專用痲楠珍珠等品精製為散專治各種氣痛不論新久老症立服立愈大瓶一元小瓶六角零售

玉樹神油 大瓶一元中瓶五角 批發克己

錦在上海二馬路畫錦里口 認明鐵拐李為記 廣東仙壽窩啓 Z3008

化驗礦產 查勘礦山 計畫開礦 購買礦砂

上海廣東路九號 三菱公司啓 150

義品放款銀行廣告

本行新造之屋在北四川路電車末站寶安里內有頭等市房以及廂房單間石庫門每月五元五角頭等市房每月六元五角如欲租者門等屋裝有自來水電燈而房租甚廉可至該處經租帳房或向黃浦灘廿號本行帳房面洽可也 乙3247

謝領兆年賠款同胞注意

啓者先嚴紫生公生平素喜儲蓄故在兆年保有壽險今不幸於初五日疾厥身故當託介紹張君潤卿報告公司當派員對驗立將賠款如數照給並無分文折扣仰見貴公司之辦事誠實人稱各公司之冠固非虛言並告正保壽險者知所適從故特登報鳴謝

蘇州護龍街六百八十二號棘人徐元章拜啓 Z3285

遊戲雜誌

第十二期五月十五日出版

愛閱諸君注意 本期封面畫之精美為向來所未有 游戲文更多佳者 長篇小說至此都已完結 下期又得新奇有趣之小說 以悅諸君之目 諸君意中欲於下期加何種材料 請即函示 本館當托編輯部搜集矣 以答雅意 茲將本期內容詳細披露如左

●三色版精印水彩畫封面（湖上美人）
●投稿諸君小影 南湖居士 鹿門舊隱 程智鵬 鄭農園 杜楚雲 冷紅 ●笑生 ●北京劉曉遜君
●風景 岳坟 雷峰塔 三潭印月 宋莊 鼓樓 西安門 金山 天下第一泉
●炭畫風景兩楨
●北京著名花旦坤角小桃便裝小影
●北京著名青衣花旦姚佩秋便裝小影
●天津著名梆子青衣坤角吳翠娟化裝小影 雲南新劇家悲秋之化裝八種
●稀香居士之十三化身 撫州雙丐小影
●中國古時之滑稽畫 英國畫家之游戲畫
●女子球戲攝影
●游戲文二十八篇（比前期多十版） 詩八十四首 詞三十四闋 譯林（比前期多一倍）
●譚叢七種（比前期多四版） 盤公餘墨 懺因筆記 倚馬筆記 翠鬟樓雜記 試硯齋隨筆 天韻樓札記 十年游記
●戲學講義 魔術講義
●說部七種 玫瑰刺 西湖主 道是無情却有情 劉海頭之秘密 翻雲覆雨記 五千磅 雙報父仇
●傳奇（綠窗怨記） 彈詞（聶慧娘） 崑劇（閙鈴） 京劇（捉放曹）

鈍根 天虛我生 編輯

上海棋盤街中華圖書館發行（每冊四角）

本埠外埠各大書坊均有出售

笑林雜誌

▶第一期出版◀

本雜誌係任天競先生主筆其餘撰述諸員均海內名士寫滑稽之事實詼諧於文章筆運生花之言蓋解頤內容分九大部

一笑話本（笑林叢談隸焉）
二唱書場（小說隸焉）
三留聲機（游戲文章隸焉）
四八音琴（詩詞歌賦隸焉）
五雜貨攤（古今遺聞隸焉）
六西洋鏡（外國事蹟隸焉）
七文具箱（游戲雜文隸焉）
八零剪店（游戲稟狀告示隸焉）
九字紙簏（時調古曲燈謎酒令隸焉）

卷首插入彩印銅版新劇畫九幅 水彩仕女封面 全書十萬餘言洋裝一厚冊定價洋四角

再版亡國慘史每部二角

總發行所上海派克路念八號醒社 本埠代發四馬路國華書局 棋盤街中華圖書館 來青閣 外埠各書局均有發售 Z2726

社會小說之別裁 戲迷傳（全集）

海上漱石生孫玉聲先生為小說界斲輪老手久負盛名所箸章回說部節目緊湊線索通靈尤非率爾操觚者所可望其項背茲覓得所著章回別裁戲迷傳全集計三十回書中一名一物一事一地無不以戲名貫成鬬角鈎心滅為別開生面既無絲毫牽強之弊且映合時事之覺有帷燈匣劍之妙

大文豪天虛我生見而賞之逐回詳細加評謂為近日小說中獨一無二之箸一經品題此書益發聲價十倍洋裝二冊共十六萬言並請沈泊恍君繪滑稽水彩畫封面二幅每部售洋一元想閱者當先睹為快也

總發行所上海棋盤街五馬路口錦章圖書局 704

一星期書法大成家

字無百日功此先哲警惕後學之謂其實非十年總下終不能學成大器非一朝一日之功可以造成也瀚水林蓄先生書法清秀筆力雄健其天姿聰穎過于常人爰保國粹起見發明一種奇術傳授同志只費一星期之功手腕便能一鹽敦書法立致勁健即可酬應問世聯對屏條從心所欲不特此也且能舉仿古今名筆如前朝之顏柳歐蘇近代之翁劉梁王及各大家書法皆能體貼入微心領神悟不爽毫髮謂予不信請嘗試之至如何學法如何入手請于

上午每日至馬路小菜場南首立師新里六十五號 拉路復 達社 號 面訂 介紹人 天演同人啓

亨德利鐘錶

本行開設英大馬路拋球場坐南朝北三層洋房門面自運歐美各國金銀鑲錶金絲眼鏡望遠鏡唱戲機器單用樂器無不美備比衆特別今新運到最新式金銀扁表十四開十八開金競彈資局表各種皮帶金局表機器堅圓價廉物美寄甕批發各外克已

乙3242

閨秀才子 朱淑真 斷腸詩詞 不可不看

海寧朱淑貞工詩善詞與李易安齊名為當時著名一閨秀 幽艷 才色娟麗世罕匹倫祇以所適非人論與偶故平生多悲怨之詞自名斷腸集 幽傷倚偶悼卷之向詩中 哀感頑艷 人淘四足當之其元 柳梢頭人約黃昏後 且二語久為世所紛紛論辯 得此書 竟閨閣才人全刻 規子斷腸 得詩詞以飾世之愛聽者用中國上自連史紙精裝二冊價洋五角

上海中華圖書館・掃葉山房發行

中國人應用中國的貨 飛鶴牌紅丹

挽回利權 之精良品 四時宜備 之香甜劑 救急防疫 之至寶丹 老幼咸宜 之解悶藥

功用

時痧肚痛 霍亂吐瀉 紅白痢疾 中暑中寒 胃不消化 頭暈目眩 水土不服 酒醉暈船

價目 中包一角 大包五角 小包五分

每聽一磅計九千粒價洋三元

每瓶二角 大包附有自製銅盒一枚可作烟盒之用尤為美觀

總發行上海英界國人和里亨大西藥公司

各埠大藥房各大洋貨號均有經售

寶利成記合法公司 大菜

本號在四馬路第一臺對門製時式西法各色蛋糕餅乾牛奶果茶咖啡等各種糖菓餅食物價格廉蒙諸君惠顧無任歡迎請嘗試是荷本主人啓 電話四一二二

魔術講義

錢香如君所編之游戲科學出版以來人人道好個個稱奇茲應社會之要求又編魔術講義單行本共載魔術數十餘套不計其數措詞醒豁圖畫精詳且插圖無數不過全書之起點耳已備受閱者之歡迎足以愉目賞心增長智識

大 小奇術 繁華雜誌 滑稽談

●能聽字 ●捉奸趣劇 ●嘉會 ●許法之 ●骷髏講話 ●起點 ●雞蛋變鴿 ●空中生有

迷離撲朔 又玄之又玄 真覺好看煞人 每冊一千紙 本大洋 欲購從速

預約存券 四角 優待 無多

經售處上海棋盤街錦章圖書局 四馬路國華書局

戲劇叢報

注意注意 戲劇叢報 第一期出版了 實價每部大洋四角

本叢報第一期現已出版未及旬日已銷去數千部實非本社自誇其內容門類俱屬最有經驗之筆如圖畫數十方論說與序文皆係一時名人著述劇評非一般泛泛者可比商兌傳記擔任撰述諸君如周瑜才玉凡報之奚…

小說 脚本 新劇 京戲 崑曲 工尺譜 夏秋風 名伶照相搜羅

全書二百餘頁計二十餘萬字裝訂精良 每冊定價大洋四角

又富 寄售處 各外省及上海各大書坊

總發行所 上海四馬路中市 新劇小說社啓 乙246

眼疾無憂 瞽目重明奇方

人之有病莫苦於目疾…

愛衆聯保壽險有限公司廣告

本公司為利益於普及起見特創聯保辦法章程之所繳費甚為從來未有之章意欲保險者如駕臨四川路仁記路一百二十號本公司取閱詳細章程

1547 甲

彭壽堂藥房始創最靈驗 治濁第一靈藥

此丸乃本堂獨秘奇方合天下白濁各藥斷無如此功效之速無論新久五淋白濁消腫除痛去淋及溺梗服此丸立刻小便暢通而且紅白二濁腫退濁止至三日可全愈眞有藥到病除之妙又速又妥之靈驗

每瓶一元 小瓶五角

上海河南路彭壽堂 Z3846

農商部註冊

中國精益眼鏡公司

總公司上海南京路泥城橋東首

中國首創自製最新發明吃力克鏡片

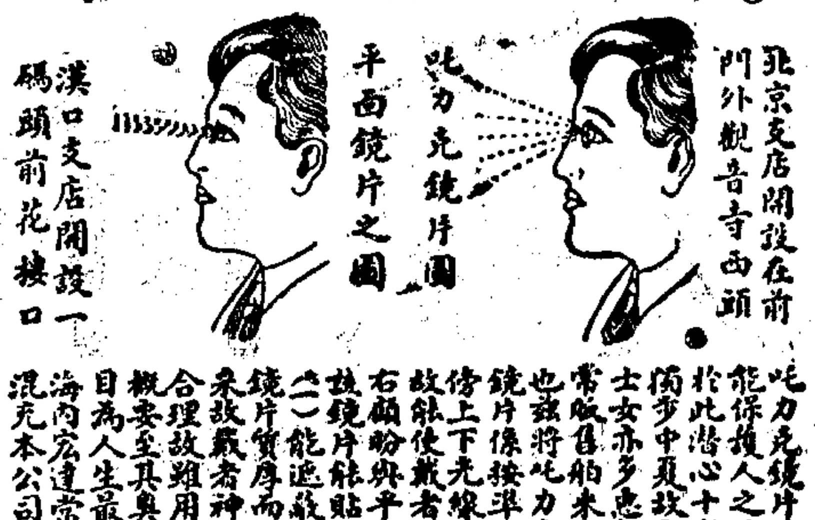

吃力克鏡片確從光學及生理學研究而出最能保護人之目光故在泰西銷場極廣本公司於此潛心十有餘年所製鏡片始能駕歐西獨步中夏故自出品以來不特本國歡迎而西方士女亦多惠顧此可見本公司實事求是與尋常販售舶來品而專恃大言欺人者絕然不同也茲將吃力克最大功用略舉於左（一）該鏡片係按準各人目光用機器磨成凸凹形四傍上下光線相同其功用恰與天生睛球無異故能使戴者目光四澈不勞俯仰轉側自可左右顧盼與平面鏡之祇能平視者迥別（二）該鏡片能貼近眼睫而與眼毛並不觸礙（三）能遮蔽眼目使塵氛不易侵入（四）該鏡片實厚而純遠望之宛如水晶兩滴精瑩鑠采致戴者神采增百倍（五）該鏡片光線合理故雖用於日光中亦不眩暈以上略舉概要至其奧妙則非戴者能詳言之本公司因目為人生最寶貴之物故悉心研究親手製造海內宏達當能鑒之再外埠近有以現成凹片混充本公司吃力克鏡者尚祈留意 764

中華 特別利益 精製吃力克

開設上海英大馬路拋球場西小菜場外東首P字三百九十三號德律風第二千一百十二號 如有患目疾者是有西醫周邦俊 呂守白二君為之診治 光學專家周憲章 俞聖祚同啟

[illegible]

英國傘牌肥皂

上海經理 本埠南市大碼頭 恒興號 法大馬路永興里口 元茂福號 吳淞路 勤昌號 閘北大通路 周一大號 垃圾橋 鉅源昌號

啓者本公司所發行之傘牌肥皂係英國著名皂廠製造其質之堅香味之美去垢之易均非他皂所能及倘蒙賜顧請至本公司或至各埠分行經理處以及各洋雜貨店購辦試用便知價廉物美此佈 上海十二號英商卜內門有限公司謹啓 乙2787

五月九日之大記念 國恥

徵求◉救亡意見書◉國恥紀念畫◉愛國詩詞小說

嗚呼五月九日條件承認之日非我全國同胞蒙奇辱大恥之日乎是不僅我生存之日即為我世世子孫蒙奇辱大恥之日若不圖雪此奇辱大恥而事過境遷淡忘漠置則五月九日即為我亡國之日大於心死近鑒韓亡之覆轍深懼禍至之無日推心泣血編茲國恥將三閱月來之救亡之計盡尤三致意焉將留為我同胞永久之記念俾急謀雪此身受之奇辱大恥之我同胞苟不忍我國之亡是不可不家置一冊也○編輯者知恥社發行所上海老垃圾橋北延吉里神州醫藥書報社准陽曆六月足以此後即出版是海內外熱心志士有以此項稿件見賜者無任歡迎出版之後將寄呈編輯當報酬惠件請寄發行所轉交可也 3257

請試化痰大可藥

彭壽堂藥房始創眞正順氣化痰止咳四寶半夏露當面可試實正神效◉兩罐外加寄費一成

路氣急甚至咳傷肺膜入事不省破命吐血飲食不進險症服後諸患若失不過數日全愈小兒受寒咳嗽痰疾或因傷風中痰回生其功效著……（以下數行字小不清）

本堂實事求是則試服無功效甘受重罰之處本堂主人彭壽堂謹啓 上海河南路拋球場南首七號洋房彭壽堂藥房 乙3054

中國 交通 華比 三銀行承售隴秦豫海鐵路短期借票

隴秦豫海鐵路短期借款章程

第一條 本借欵係推廣本路現辦工程之用經財政交通兩部呈奉大總統批准名曰隴秦豫海鐵路短期借欵 第二條 本借欵以五百萬元為額……分萬元千元百元五十元十元五種……由兩部會同簽發並於票上鈐蓋部印……自民國四年二月一日起至四年三月三十日為止……本借欵年利七釐……每屆付息……第十條……第十一條……第十二條……第十三條……（字小漫漶，不能盡辨）

緒綸公所廣告

敬啓者敝公所出立恤嫠經摺發款辦法向有定章惟歷年以來所立摺子愈出愈多其中有年歲已久住址均已不符有亟宜整理以資考查茲議將前發恤摺以陰曆六月底為截止如各該家屬實在處境艱難即親自到所與原保人詳細聲明再行核准可也各該摺以陰曆六月底為截止以後該摺作為無效特此聲明 乙326

上海四明銀行廣告

本銀行總行開設上海寧波路分行先設寧波江北岸溫州府城內兩處重整營業章程逐日收解無不克己

各業商號往來 商業櫃 存銀活期存洋活期三釐計息定期三個月四釐六個月五釐一年五釐二年六釐

儲蓄櫃 存洋活期三釐計息定期六個月四釐一年五釐二年六釐 其餘各款格外公道面議可也 願賜顧者請至本行 兼營 丁620

福命片 喉痧之聖藥廣告

天時不正燥氣流行風火內熾喉症必發其危險或由個人而株累全家或以同里而蔓延閭邑為禍之烈實可寒心本藥房備有藥片藥水兩種眞奪命之神丹同生之秘寶歷年以此活人已不知幾千萬矣為此再行廣告凡有患喉痧喉風及白喉爛喉纏喉鎖喉等惡症者速將此藥水頻頻漱喉並將此藥片含在喉間勿遽嚥下待隔一小時再含一片自能重者轉輕危者轉安誠急救法也若欲預防則每日含藥片數次亦可保無傳染之虞事關博濟幸無忽諸注意斷生者尤宜及早購備為要廉價如下 福命藥片每盒大洋二角 漱喉藥水每瓶大洋二角 上海中英大藥房廣告

頌揚何立三先生時症聖手

鄙人前晚十一時忽然腹痛如絞大吐大瀉煩躁神昏四肢忽冷忽熱症勢沉重即延何立三先生診治先生細脈察症係時邪霍亂重症蒙開方服一劑吐瀉即止再劑諸恙皆愈眞得轉危為安先生誠治時症之聖手也爰登報鳴謝 先生寓上午在老北門內直街樂安里下午在寶善街群藝里華安棧 邑廟後園源昌珠寶店郭榮貴啓

永安利……

閩汀陳幼霖君鑒 君性忠厚年五十有八公子兩位均在蘆席……以營業暫用三百元……（字漫漶）

滬寧鐵路開車時刻表

由上海開至南京	
上海	上午七點卅五分(快車) 九點(三四等車) 十點三十分(滬蘇客車) 下午一點五分(特別快車) 四點五十分(滬常客車) 五點三十分(滬蘇客車) 夜十一點(快車)
南翔	上午八點三分(快車) 九點三十一分(三四等車) 十一點六分(滬蘇客車) 下午一點廿六分(特別快車) 五點廿八分(滬常客車) 六點(滬蘇客車)
崑山	上午八點五十三分(快車) 十點卅三分(三四等車) 十二點十二分(滬蘇客車) 下午四點五十四分(滬常客車) 七點九分(滬蘇客車)
蘇州	上午九點五十分(快車) 十一點四十四分(三四等車) 下午十二點四十八分(客車到) 二點五分(特別快車) 五點五十九分(滬常客車) 八點五十分(客車到) 夜一點十分(快車)
無錫	上午十一點五十分(快車) 下午一點三十七分(三四等車) 三點九分(特別快車) 七點八分(滬常客車) 夜三點十九分(快車)
常州	上午十一點五十分(快車) 下午二點三十三分(三四等車) 四點廿五分(特別快車) 八點七分(客車到) 夜三點廿四分(快車)
鎮江	上午九點五十分(快車)? 下午一點二十四分(快車) 五點二十三分(三四等車) 五點五十一分(特別快車)
南京	上午七點(夜快車到) 十點四十分(常客車到) 下午六點十八分(特別快車到) 七點三十分(三四等車到) 上午七點五分(夜快車到)

由南京開至上海	
南京	上午七點三十分(快車) 八點廿五分(三四等客車) 下午一點廿分(特別快車) 三點五十分(寧常客車) 夜十一點(快車)
鎮江	上午九點七分(快車) 十點卅三分(三四等車) 下午二點七分(特別快車) 五點十九分(寧常客車) 夜一點(快車)
常州	上午七點十分(常滬客車) 十一點十七分(快車) 下午一點五分(三四等車) 四點十九分(特別快車) 八點九分(寧常客車到) 夜三點十六分(快車)
無錫	上午八點廿四分(常滬客車) 十一點五十六分(快車) 下午二點廿九分(三四等車) 五點十分(特別快車) 夜四點二十一分(快車)
蘇州	上午七點五十五分(蘇滬客車) 九點四十分(夜快車) 十點二十分(常滬客車) 下午二點十五分(蘇滬客車) 四點五十七分(快車) 三點二十二分(三四等車) 六點四分(特別快車)
崑山	上午八點四十五分(蘇滬客車) 十點四十分(常滬客車) 下午一點十一分(快車) 二點五十分(蘇滬客車) 四點十五分(三四等車)
南翔	上午九點四十一分(夜快車) 十點十分(常滬客車) 下午一點九分(蘇滬客車) 四點十五分(快車) 五點廿九分(三四等車)
上海	上午七點(夜快車到) 九點五十五分(蘇滬客車到) 十一點十六分(常滬客車到) 下午二點十二分(快車到) 四點三十七分(蘇滬客車到) 六點廿七分(三四等車到) 七點卅五分(特別快車到)

老太古公司

唊喇定火險公司 雙司勢哈其火險公司 倫敦裕格西火險公司 柯里仁火險公司

家路者本行經理以上五保險公司承保各客房屋棧房物業貨物財產等有意保險可代收保費設在本行及各埠分行鎮江蕪湖九江漢口宜昌沙市長沙蘇州杭州天津牛莊烟台等處均可欲保者請至本行接洽可也特此佈聞

津浦鐵路開車時刻表

由天津開至浦口	
天津東站	上午七點三十分 下午十二點三十分（星期五快車）
天津總站	上午八點 下午一點（星期五快車）
天津西站	上午八點二十分 下午一點二十分
滄州	[illegible]
德州	[illegible]
濟南	[illegible]
泰安	[illegible]
兗州	[illegible]
臨城	[illegible]
徐州	[illegible]
固鎮	[illegible]
蚌埠	[illegible]
明光	[illegible]
滁州	[illegible]
浦鎮	[illegible]
浦口	上午九點四十分……下午七點……（星期六快車到）

由浦口開至天津	
浦口	[illegible]
浦鎮	[illegible]
滁州	[illegible]
明光	[illegible]
蚌埠	[illegible]
臨淮關	[illegible]
徐州	[illegible]
臨城	[illegible]
兗州	[illegible]
泰安	[illegible]
濟南	[illegible]
德州	[illegible]
滄州	[illegible]
天津西站	七點十五分 八點十分
天津總站	七點四十六分（星期三快車）
天津東站	七點五十六分到 十點零五分（星期三快車到）

▲民國四年五月一日重訂

滬杭鐵路開車時刻表

由上海開至閘口	
上海	[illegible]
松江	[illegible]
嘉興	[illegible]
硤石	[illegible]
杭州	[illegible]
閘口	[illegible]

由閘口開至上海	
閘口	[illegible]
杭州	[illegible]
硤石	[illegible]
嘉興	[illegible]
松江	[illegible]
上海	[illegible]

滬杭甬鐵路甬曹綫行車時刻表

自寧波開至曹娥江邊	
寧波	上午八點開 下午一點五十五分開
莊橋	[illegible]
洪塘	[illegible]
慈谿	[illegible]
葉家	[illegible]
丈亭	[illegible]
蜀山	[illegible]
餘姚	[illegible]
馬渚	[illegible]
五夫	[illegible]
驛亭	[illegible]
百官	[illegible]
曹娥江邊	[illegible]

自曹娥江邊開至寧波	
曹娥江邊	上午八點開 下午十二點十五分開
百官	[illegible]
驛亭	[illegible]
五夫	[illegible]
馬渚	[illegible]
餘姚	[illegible]
蜀山	[illegible]
丈亭	[illegible]
葉家	[illegible]
慈谿	[illegible]
洪塘	[illegible]
莊橋	[illegible]
寧波	上午十一點三十三分到 下午二點五十八分到

避危險（時令）

殺身之害五鎗彈水火刀戕身之害一毒 毒溺於花柳或票於傳染或種於胎元輕則貽患終身重則促其壽命無形之危險甚於水火刀鎗爲十倍

春生夏長百物繁生百病亦因而發現毒蘊於內者外露輕者加重愈者復發

本藥房發行一種海波藥爲淸理血液中凝積毒質最有經驗之藥品若能按法試服功能肅淸內部保護皮膚疥癬瘡瘰不相侵淫毒諸患不復現花柳隱疾者服之更有絕對的效力

生命危險歲月幾何若已經失足身體上暗伏汚點如再不調治急服最靈驗最王道如海波藥以淸潔其血輪解除其毒質恐內陷日深一旦觸發瘡毒潰爛延染遍身甚至毀容缺體悔恨莫及

海波藥對於婦女子宮炎熱天癸失調及別種下半部溼瘡疥瘡諸患小兒胎毒未淨頭面瘡瘍服之各奏奇效

海波藥 每瓶二元 每打廿元 總發行 上海四馬路五洲大藥房 各省各埠 分店經售

中日實業有限公司滬行廣告

本公司業經農商部第八〇二號批准立案資本金額共爲五百萬元以通融資金應事實業承辦調查各種企業爲營業如有政商各界委辦各項實業借欵等事均……一切開辦……總行設在日本東京……滬行設在上海四川路本公司滬行……每日實業有限公司滬行啓 9417

儒醫鄭大鶴到滬

鄭大鶴先生碩學高明……尤神治時症……到滬設診寓四馬路東首……（字漫漶）

三益股票公司

本公司代客買賣……鐵路股票 證券收據及 各實業股份 公債票

本公司代客買賣並備現金收買各種股票……可交易……寄……上海三馬路……公司啓

大利公司 收買各種股票

本公司專收各省鐵路股票及公債票浙路有期證券等……本公司……大利公司啓

立止白濁丸（一瓶全愈）

本堂秘傳良方不惜工料精造九方治三淋五濁每瓶一元……上海二馬路……

立止白濁丸

每瓶三角每打……上海二馬路……

男色間到新上等雨衣 中國紳商尺寸合式

皮靴皮鞋 晴天雨天所用 新式草帽及洋傘

南京路江西路 棠司公司